

# 河海大学记帐凭证

凭证号: 2018 年 04 月 16 日 凭证号 Z02118[172]

摘要	科目编号及名称	部门名称	项目名称	借方金额	贷方金额
吴勇信15万	[100202]银行存款_基本户存款 (2017-2018工行)			150,000.00	
吴勇信15万	[4102010199]科研事业收入_非同年度财政拨款_中央财政拨款_其他	[1046]土木与交通学院	[518000712]中国岩石力学与工程		150,000.00
吴勇信15万	[5002_302991101]科研事业支出_商品和服务支出_其他商品和服务	[1046]土木与交通学院	[518000712]中国岩石力学与工程	9,000.00	
吴勇信15万	[90010203]事业基金_项目管理费及间接费_项目管理费 (项目)	[1046]土木与交通学院	[SJ1701]土木工程学院上交电校预		9,000.00
暂借存款	凭单号	合计		159,000.00	159,000.00

银行信息 20180126 网银对私 18026000085力学与工程

复核: 胡朋 出纳: [红章] 领/缴款人: 页号:

141,000.00	0.00	0.00
138,000.00	0.00	0.00

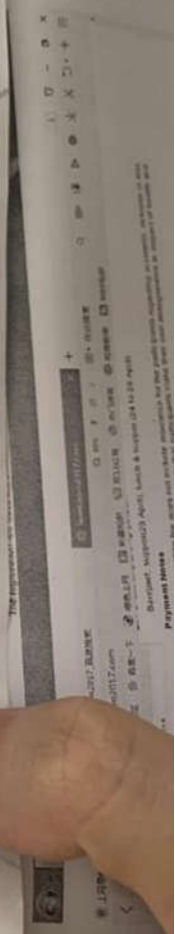

# 河海大学记帐凭证

凭证号 Z02118[22]

2018 年 04 月 16 日

科目编号及名称	部门名称	项目名称	借方金额	贷方金额
5002_302991102]科研事业支出_商品和服务支出_其他商品和服务	[1046]土木与交通学院	[518000712]中国岩石力学与	3,000.00	
[30010203]事业基金_项目管理费及间接费_项目管理费(项目)	[1046]土木与交通学院	[S11702]土木学院院提		3,000.00
借方合计	合计		162,000.00	162,000.00
日期	凭证号	银行信息		

复核:

出纳:

领款人:

页号:

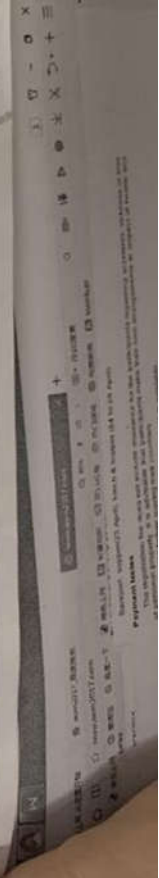

河海大学科研项目到款通知单(财务处)

其他工科纵向项目

凭单号: 2018-0551 单位(万元)

中国岩石力学与工程学会青年人才托举工程项目

20185000712

立项单位

土木与交通学院

518000712

拨款单位

中国岩石力学与工程学会

其他工科纵向项目

其他  
水

免税金额	
到款金额	15.0
其他费用	/ %
院管理费	15.0 / 2.0%
资质使用费	/ %
间接费	/ %

新本子

办理人:

周旭辉  
吴勇信

打印日期: 2018年03月12日

10-0 X  
C: \D:\...  
100%

ICBC 中国工商银行

凭证  
业务回单 (收款)

日期: 2018年01月29日  
凭证号: 11190901040012428  
用途: 17-2019青  
交易代码: 52093

付款人开户行: 中国农业银行股份有限公司北京市分行  
中作业中心(不对外营业)  
收款人开户行: 南京宁海路支行  
小写: 150,000.00元  
凭证号码: 00000000000000000000  
币种: 人民币  
渠道: 其他



17-2019青托项目费吴勇信  
报文种类: 大额客户发起汇兑业务 委托日期: 2018-01-26  
续: 普通汇兑

打印日期: 2018年01月29日 打印柜员: 9 验证码: 72A181E23006

请打印, 注意重复

2018-04-13  
 中央行政事业单位资金往来结算票据  
 周世辉 吴勇信 王核通 魏  
 YSXH201701001  
 1607304413

2018-04-11  
 No 1607304413

收款项目	数量	金额
材料费(材料费工程费三基(2017-2018年度)项目)	1	150,000.00
¥: ¥150,000.00		

壹拾伍万元整

收款人: 殷晓岚

第三联 记账

0.00	0.00	0.00	150,000.00
3,000.00	0.00	0.00	141,000.00
128.00	0.00	0.00	138,000.00

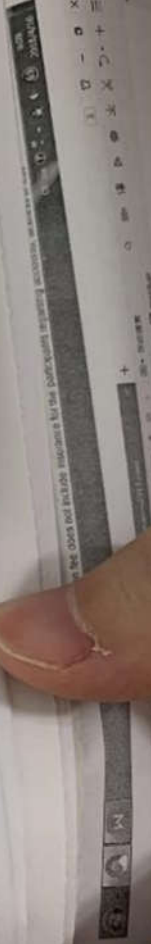

# 河海大学票据申请单

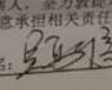
项目		管理编号:
申请人所属部门 (部门加盖公章)	河海大学土木与交通学院	
申请人姓名	吴勇信	
申请人电话	18951712465	
项目全称	青年人才托举工程第三届 (2017-2019年度) 项目	
合同编号 (科研合同必填)	YSXH2017-QT001	
项目类型 (A研发 B咨询 C培训 D会议 E查新 F版面费 G场租费 H其他)	A	
申请票据类型 (A增值税专用发票 B增值税普通发票 C中央行政事业单位资金往来结算票据)	票据	
纳税人名称	中国岩石力学与工程学会	
纳税人识别号	5110000500003769N	
地址	北京市朝阳区北土城西路19号	
电话	010-62007351	
开户银行	中国农业银行北京健德支行	
银行账号	190901040012428	
开票内容	青年人才托举工程第三届 (2017-2019年度) 项目	
开票金额 (小写/单位: 元)	150000.0元	
本项目是否为免税项目 (A是 B否)	B	
免税认定表编号 (免税项目填写)		
免税项目信息确认 (免税项目需请科技处盖章确认)		
支付方式 (A现金支付 B本项目经费支付 C其他横向项目经费代垫)	C	
付税项目经费本编号	1046-314095	
付税项目经费负责人签字		
特殊事项说明 (如无可不填写)	<p>申请人承诺: 本人承诺所提供资料合法准确完整, 将妥善保管票据并移交发票人, 全力敦促对方单位尽快付款。承诺到款时间为: 2018年3月12日。如发生损失, 本人愿意承担相关责任。现申请提前开具票据。</p> <p>申请人承诺签名: </p>	
财务信息	财务处经办记录	
	应缴税费 (财务填)	
领取信息	领取人签字	
	领取人证件号码/电话	

# 河海大学记帐凭证

2018 年 05 月 14 日 凭证号 Z020331/3

科目编号及名称	部门名称	项目名称	借方金额	贷方金额
[5002_3021101]科研事业支出_商品和服务支出_差旅费_旅费	[1046]土木与交通学院	[518000712]中 国岩石力学与	128.00	
[5002_3021102]科研事业支出_商品和服务支出_差旅费_住宿费	[1046]土木与交通学院	[518000712]中 国岩石力学与	1,840.00	
[5002_3021103]科研事业支出_商品和服务支出_差旅费_伙食补助费	[1046]土木与交通学院	[518000712]中 国岩石力学与	3,400.00	
[5002_3021104]科研事业支出_商品和服务支出_差旅费_公杂费	[1046]土木与交通学院	[518000712]中 国岩石力学与	2,720.00	
	合 计		8,088.00	0.00

存款

凭证号

日期

银行信息

领/缴款人: 页号:

复核:

制表人: 杨勇

# 河海大学记帐凭证

2018 年 05 月 14 日 凭证号 Z02033[2/3]

科目编号及名称	部门名称	项目名称	借方金额	贷方金额
[5002_3021101]科研事业支出_商品和服务支出_差旅费_住宿费	[1046]土木与交通学院	[518000712]中国岩石力学与	114.00	
[5002_3021102]科研事业支出_商品和服务支出_差旅费_住宿费	[1046]土木与交通学院	[518000712]中国岩石力学与	966.00	
[5002_3021103]科研事业支出_商品和服务支出_差旅费_伙食补助费	[1046]土木与交通学院	[518000712]中国岩石力学与	1,800.00	
[5002_3021104]科研事业支出_商品和服务支出_差旅费_公杂费	[1046]土木与交通学院	[518000712]中国岩石力学与	1,440.00	
合 计			4,314.00	0.00

复核: \_\_\_\_\_ 出纳: \_\_\_\_\_ 领/缴款人: \_\_\_\_\_ 页号: \_\_\_\_\_

财务处经办人: *李XX* 制表人: *木列一弟*

# 河海大学记帐凭证

2018 年 05 月 14 日 凭证号 Z02033[3/3]

科目编号及名称	部门名称	项目名称	借方金额	贷方金额
100202 银行存款_基本户存款 (24513工行)				12.402.00
借款	日期	凭证号	计	12.402.00
		6217234301000958227	20180514 网银对私	
		银行信息		吴勇信

复核:  出纳:  领/缴款人: 页号:

经办人: 王... 王... 王...

电子支付业务委托书

凭证编号: 0202033 9

付款单位	4301000958227	跨行 <input type="checkbox"/>	同城 <input checked="" type="checkbox"/>
收款单位	4301011409001024513	亿	千
		百	十
		元	角
		分	分
汇款金额	¥ 1 2 4 0 2 0 0		
用途	李睿报差旅费		

经办人:

联系电话:

河海大学电子支付业务委托书

日期: 2018年05月14日 凭证编号: 0202033 9

付款单位	河海大学	跨行 <input type="checkbox"/>	同城 <input checked="" type="checkbox"/>
收款单位	4301011409001024513	亿	千
		百	十
		元	角
		分	分
汇款金额	¥ 1 2 4 0 2 0 0		
用途	李睿报差旅费		

经办人:

联系电话:

出纳: 丁鹏婧 经办人:

# 差旅费报销单

2013年5月14日

姓名: 李冠欣  
职务: 课题调研组

出差事由: 课题调研组

职称: 学生

支出项目: 用款证编号 1046-518000112

日期	到何处	地点	类别	车船费		行李费	住宿费	其它	出差费合计	伙食补贴	公杂费	备注
				金额	金额							
4月9日	泰州	泰州	铁	24.5			920		17100=1700	17180=1366		
4月25日	南京	南京	铁	29.5			920		17100=1700	17180=1366		
4月9日	泰州	泰州	铁	24.5								
4月25日	南京	南京	铁	29.5								
合计										3400	2720	

金额(大写): 捌仟零肆拾贰元肆角  
 报销单位: 江苏大学  
 负责人: 李冠欣  
 报账人: 李冠欣  
 金额: ¥8088

预借款: 20130001  
 退回款: 沈勇信  
 补领款: 沈勇信  
 审核人: 沈勇信

经办人: 李冠欣  
 制表人: 李冠欣

附件 6 张

# 江苏增值税普通发票

No 03885004

3200172320  
03885004

开票日期: 2018年04月25日

172320



名称	规格型号	单位	数量	单价	金额	税率	税额
江苏大学	121000004660068699		1	893.203883495	893.20	3%	26.80
南京市西康路1号 02583786675							
中国工商银行南京宁海路支行 4301011409001024513							
合计(大写) 玖佰贰拾圆整 (小写) ¥ 920.00							

附件

名称: 海陵区水城印象宾馆  
 识别号: 923221202MA1NENDX1Q  
 电话: 海陵区美好居城商业广场34号楼301 4020523-86288669  
 开户行及账号: 泰州农村商业银行泰东支行3210200061010000112292

销售方: 潘跃华  
 复核: 陈浩  
 开票人: 潘跃华

校验码 12384 55840 93660 65630

章田寺盖印  
 32010301010000112292

第二联 发票联 购买方记账凭证

制表人: 杨一第

# 江苏增值税普通发票

No 03885005

3200172320  
03885005

开票日期: 2018年04月25日



密码区	单价	金额	税率	税额
03-5*+>27<8056-537789/3>+55> 40927>6<503<2>654*051+8>9/<5 <--21<7756+7928+<5714+*68/-1 977<4*8473017>>90680*2*3*+53	1	893.20	3%	26.80
合计 (大写)				¥ 26.80
计 (小写)				¥ 920.00

附件



泰州市水城印象宾馆  
92321202MA1NENDX1Q  
泰州市姜堰区居城商业广场34号楼301 4020523-86288999  
泰州农村商业银行姜东支行3210200061010000112292

名称: 姜堰区水城印象宾馆  
纳税人识别号: 92321202MA1NENDX1Q  
电话: 4020523-86288999  
开户行: 泰州农村商业银行姜东支行3210200061010000112292

销售方: (章) 发票专用章

开票人: 潘跃华

复核: 陈洁

朱云霞

第二联: 发票联 购买方记账凭证

制表人: 杨勇

财务处经办人: 朱云霞

0585710  
000151  
学次清  
南京市  
工部局

泰州站 Taizhou  
2018年04月25日 20:51开  
¥39.5元  
限乘当日当次车

南京站 Nanjing  
2018年04月25日 20:51开  
¥39.5元  
限乘当日当次车

D1040006968 候车:南站房1号候车室  
南京站 Nanjing  
2018年04月09日 07:32开  
¥24.5元  
限乘当日当次车

D1040006970 候车:南站房1号候车室  
泰州站 Taizhou  
2018年04月09日 07:32开  
¥24.5元  
限乘当日当次车

3411821994\*\*\*0412 陈欣  
买票请到12306 发货请到95306  
中国铁路祝您旅途愉快

3212011992\*\*\*0412 陈欣  
买票请到12306 发货请到95306  
中国铁路祝您旅途愉快

制表人: 孙...  
孙...

# 差旅费报销单

日期: 2013年4月14日  
 出差事由: 柯力俊 课题调研  
 报销人: 周政

日期	地点	到何处	车船费类别	金额	住宿费	行李费	其他	出差合计	伙食补贴	公杂费	备注	支出项目					
												用款证编号	审核人				
4月12日	蚌埠	蚌埠	缺	28.5								1046-51800012	学生				
4月20日	南京	南京	缺	28.5					9 × 100 = 900	980 = 720	2学生						
4月12日	蚌埠	蚌埠	缺	28.5													
4月20日	南京	南京	缺	28.5	960				9 × 100 = 900	980 = 720							
合计												114	960	1800	1440		

总金额(大写): 肆仟叁佰壹拾肆圆整  
 报销单位: 柯力俊  
 负责人: 周政  
 报账人: 李睿  
 审核人: 沈夏君

制表人: 柯力俊

附件 5 张

安徽增值税普通发票

No 06921570

3400174320  
06921570

开票日期: 2018年04月20日



商品名称	规格型号	单位	数量	单价	金额	税率	税额
计(大写)					¥932.04	3%	¥27.96
(小写) ¥960.00							

玖佰陆拾圆整  
 开票人: 周花军  
 复核: 胡文倩

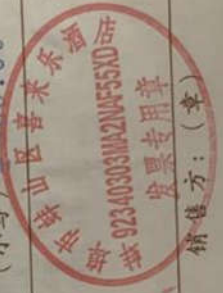

第二联: 发票联 购买方记账凭证

经办人: 胡文倩  
 制表人: 周花军

**D104D006967** 候车:南站房2号候车室  
**南京站 K172** **蚌埠站**  
 Nanjing Bengbu  
 2018年04月12日 18:07开 03车021号  
 网 新空调硬座  
 ¥28.5元  
 限乘当日当次车  
 3429011993\*\*\*\*4835 柯力俊  
 购票请到12306 发货请到95306  
 中国铁路祝您旅途愉快  
 16805201090417D006967 南京售

**D104D006969** 候车:南站房2号候车室  
**南京站 K172** **蚌埠站**  
 Nanjing Bengbu  
 2018年04月12日 18:07开 03车022号  
 网 新空调硬座  
 ¥28.5元  
 限乘当日当次车  
 3209251991\*\*\*\*0077 周政  
 购票请到12306 发货请到95306  
 中国铁路祝您旅途愉快  
 16805201090417D006969 南京售

**Z87E020243**  
**蚌埠站 Z175** **南京站**  
 Bengbu Nanjing  
 2018年04月20日 21:59开 09车无座  
 网 新空调硬座  
 ¥28.5元  
 限乘当日当次车  
 3209251991\*\*\*\*0077 周政  
 购票请到12306 发货请到95306  
 中国铁路祝您旅途愉快  
 16805308378505E020243 南京售

**Z87E020242**  
**蚌埠站 Z175** **南京站**  
 Bengbu Nanjing  
 2018年04月20日 21:59开 09车无座  
 网 新空调硬座  
 ¥28.5元  
 限乘当日当次车  
 3429011993\*\*\*\*4835 柯力俊  
 购票请到12306 发货请到95306  
 中国铁路祝您旅途愉快  
 16805308378505E020242 南京售

制表人: 张一凡

张一凡

# 河海大学记帐凭证

凭证号 Z02227[17/31]

2018年 05月 15日

据数: 121

摘要	科目编号及名称	部门名称	项目名称	借方金额	贷方金额
学生助研费	[5001_3022605]教育事业支出_商品和服务支出_劳务费_研究生科研	[2013]科研处	[B17020037]【 国库】中央基	2,000.00	
学生助研费	[5002_3022605]科研事业支出_商品和服务支出_劳务费_研究生科研	[1071]地球科学与工程学院	[517030011]淤泥质海滩地下	3,300.00	
学生劳务费	[5002_3022605]科研事业支出_商品和服务支出_劳务费_研究生科研	[1066]力学与材料学院	[516044312]双掺杂石石墨烯	1,500.00	
学生助研费	[5002_3022605]科研事业支出_商品和服务支出_劳务费_研究生科研	[1046]土木与交通学院	[518000712]中国岩石力学与	3,000.00	
暂存款	日期	凭证号	合计	9,800.00	0.00
		22050205	银行信息		

卓丹丹 复核:

出纳:

领/款人:

页号:

页页人: *Handwritten Signature*

实物确认人: *Handwritten Signature*

注意: 1、电子表格的主题名与附件名要一致, 统一为“学院(部门)名称+经办人姓名”(如水电学院张小明)的EXCEL表

# 领款单

12

领款单位 王木院 年 月 日

附 随 报 单 张

支 出 项 目	1046-51800012
	用 款 证 编 号
经 济 内 容	助 研 费
人 民 币 (大写)	叁 仟 圆 整
单 位 负 责 人	王木院
审 核 人	郑琼
领 款 人	李睿

¥ 3000

合 计	3000
-----	------

经办人: 李睿 联系方式: 18705150782

劳务费（含助研费）发放明细表（中国银行卡）

名称: 1046-518000712

单位: 元

姓名	中国银行卡号	金额	签名
	6216631200000287234	1500	李睿
	6216631200000706035	1500	周旭辉
	合计	3000	

经办人: 李睿 联系方式: 18705150782

负责人: 李睿 现场确认人: 李睿

- 1、电子表格的主题名为“劳务费发放”，格式为“姓名+学号+银行卡号”（如“张小明”）的EXCEL表。
- 2、输入的银行卡号禁止出现空格。
- 3、合计金额、经办人和联系方式必须填写。
- 4、请不要随意修改明细表的格式。
- 5、电子表格请于每月一到十日发至cnk@hhu.edu.cn。

# 河海大学记账凭证

单据数: 6      2018年 05月 30日      凭证号 Z081741021      贷方金额

摘要	科目编号及名称	部门名称	项目名称	借方金额	贷方金额
吴勇信报旅费	[5002_3021101]科研事业支出_商品和服务支出_差旅费_住宿费	[1046]土木与交通学院	[518000712]中国岩石力学与工程	128.00	
吴勇信报旅费	[5002_3021102]科研事业支出_商品和服务支出_差旅费_住宿费	[1046]土木与交通学院	[518000712]中国岩石力学与工程	1,840.00	
吴勇信报旅费	[5002_3021103]科研事业支出_商品和服务支出_差旅费_伙食补助费	[1046]土木与交通学院	[518000712]中国岩石力学与工程	3,400.00	
吴勇信报旅费	[5002_3021104]科研事业支出_商品和服务支出_差旅费_公杂费	[1046]土木与交通学院	[518000712]中国岩石力学与工程	2,720.00	
合计				8,088.00	0.00

暂付\暂存款

银行信息

制单: 卓丹丹      复核:      出纳:      领款人:      页号:



国家税务总局

701室 0551-6284

# 河海大学记帐凭证

据数: 6      2018年 05月 30日      凭证号 Z06174(2/2)

摘要	科目编号及名称	部门名称	项目名称	借方金额	贷方金额
吴勇信报旅费	[100202]银行存款_基本户存款 (24513工行)			8,088.00	
合 计				8,088.00	8,088.00
暂付\暂存款	日期	凭证号	621723430160956227 银行信息 20180530 网银对私		吴勇信

出纳: 丁晓露      复核:      领/缴款人:      页号:

国家税务总局

0551-6284

河海大学电子支付业务委托书

日期: 2018年05月30日 凭证编号: 0206174 5

付款单位	户名	河海大学	跨行	<input type="checkbox"/>	同城	<input checked="" type="checkbox"/>
	账号	4301011409001024513	亿	千	百	十
	户名	吴勇信	万	千	百	十
	账号	6217234301000958227	元	角	分	
收款单位	开户行		¥	8	0	8
	城市		0	8	0	0
汇款金额						
用途	吴勇信报旅费					

出纳: 丁鹏婧 经办人: 联系电话:

河海大学电子支付业务委托书

日期: 2018年05月30日 凭证编号: 0206174 5

付款单位	户名	河海大学	跨行	<input type="checkbox"/>	同城	<input checked="" type="checkbox"/>
	账号	4301011409001024513	亿	千	百	十
	户名	吴勇信	万	千	百	十
	账号	6217234301000958227	元	角	分	
收款单位	开户行		¥	8	0	8
	城市		0	8	0	0
汇款金额						
用途	吴勇信报旅费					

出纳: 丁鹏婧 经办人: 联系电话:

# 差旅费报销单

年 月 日

报销日期

王元

张定包

出差事由

课题调研

职务

学生

支出项目  
用款证编号

1046-51900012

备注

附件

日期	从何处	到何处	地点	月	日	时	出差事由		其他	住宿费	行李费	伙食补贴	公杂费	备注
							类别	金额						
9	南京	泰州	泰州	4	9		铁	24.5						
25	泰州	南京	南京	4	25		铁	39.5	9.20				17x80=1360	
9	南京	泰州	泰州	4	9		铁	24.5						
25	泰州	南京	南京	4	25		铁	39.5	9.20				17x80=1360	
合计										128	1840	3400	2770	

预借款 ¥ 8088

退回款

补领款

领款人 李彦

审核人 李彦

批人 李彦

报销单位 244

负责人 李彦

20130001

0551-6284

江苏增值税普通发票

№ 03885003

3200172320  
03885003

开票日期: 2018年04月25日



3200172320

发票号码: 539904503873

名称: 河海大学  
纳税人识别号: 121000004660068699

地址、电话: 南京市西康路1号 02583786675

开户行及账号: 中国工商银行南京宁海路支行 4301011409001024513

密码区: 03948->/>>/3763054\*<>9\*+3+78  
51<+09-52\*195>1+>8-2+9\*5<+0  
0591\*7608--2//865936-<84>+31  
+788-/6504017>>906219086\*018

单价	数量	单位	规格型号	金额	税率	税额
1893.203883495	1			893.20	3%	26.80

附件

合计 (大写) 920.00

¥893.20

¥26.80

玖佰贰拾圆整

校验码 09674 21962 30817 53506

名称: 海陵区水城印象宾馆

纳税人识别号: 92321202MA1NENDX1Q

地址、电话: 海陵区美好居城商业广场34号楼301 4020523-66288099

开户行及账号: 泰州农村商业银行泰东支行3210200061010000112262

开票人: 朱云霞

复核: 陈浩

开票人: 潘跃华

销售方: 发票专用章



第二联: 发票联 购买方记账凭证

51-6284

候车:南站房1号候车室

泰州站

Taizhou

03车无座  
新空调硬座

D104D006971

南京站

Nanjing

K724

网

张

2018年04月09日 07:32开

¥24.5元

限乘当日当次车

3429011985\*\*\*5617 张京伍

买票请到12306 发货请到95306  
中国铁路祝您旅途愉快

16805201090417D006971 南京售



候车:南站房1号候车室

泰州站

Taizhou

03车无座  
新空调硬座

D104D006972

南京站

Nanjing

K724

网

张

2018年04月09日 07:32开

¥24.5元

限乘当日当次车

3714811988\*\*\*2419 王占彬

买票请到12306 发货请到95306  
中国铁路祝您旅途愉快

16805201090417D006972 南京售



南京站

Nanjing

04车021号  
新空调软座

Z87E020240

泰州站

Taizhou

T7784

网

张

2018年04月25日 20:51开

¥39.5元

限乘当日当次车

3429011985\*\*\*5617 张京伍

买票请到12306 发货请到95306  
中国铁路祝您旅途愉快

16805300870505E020240 南京售



南京站

Nanjing

03车075号  
新空调软座

Z87E020239

泰州站

Taizhou

T7784

网

张

2018年04月25日 20:51开

¥39.5元

限乘当日当次车

3714811988\*\*\*2419 王占彬

买票请到12306 发货请到95306  
中国铁路祝您旅途愉快

16805300870505E020239 南京售



# 河海大学记帐凭证

凭证号 Z006151121

2018年 06月 04日

科目编号及名称	部门名称	项目名称	借方金额	贷方金额
[5002_3021101]科研事业支出_商品和服务支出_差旅费_住宿费	[1046]土木与交通学院	[5180000712]中国岩石力学与工程	114.00	
[5002_3021102]科研事业支出_商品和服务支出_差旅费_住宿费	[1046]土木与交通学院	[5180000712]中国岩石力学与工程	1,800.00	
[5002_3021103]科研事业支出_商品和服务支出_差旅费_伙食补助费	[1046]土木与交通学院	[5180000712]中国岩石力学与工程	2,000.00	
[5002_3021104]科研事业支出_商品和服务支出_差旅费_公杂费	[1046]土木与交通学院	[5180000712]中国岩石力学与工程	1,800.00	
	合计		5,514.00	0.00

暂存款

日期

凭证号

银行信息

页号:

领款人:

出纳:

复核:

卓丹丹

会议期间提供工作餐  
18日中午

# 河海大学记帐凭证

凭证号 Z00615[2/2]

2018年 06月 04日

借方金额

借方金额

项目名称

部门名称

科目编号及名称

[100202]银行存款\_基本户存款 (24513工行)

贷方金额

5,514.00

5,514.00

吴勇信

合计

62172343010000956227

20180604

网银对私

银行信息

日期

凭证号

页号:

领款人:

出纳: 丁鹏娟

复核:

卓丹丹

会议期间提供工作餐  
17日晚餐, 18日中午餐  
和晚餐

15750元

项目咨询指

# 河海大学电子支付业务委托书

日期: 2018年06月04日 凭证编号: 0200615 5

付款单位	河海大学										
户名	河海大学										
账号	4301011409001024513										
户名	吴勇信										
账号	6217234301000958227										
开户行											
城市	跨行 <input type="checkbox"/> 同城 <input checked="" type="checkbox"/>										
汇款金额	亿	千	百	十	万	千	百	十	元	角	分
					¥	5	5	1	4	0	0
用途	李睿报旅费										

出纳: 丁鹏婧 经办人: 联系电话:

# 河海大学电子支付业务委托书

日期: 2018年06月04日 凭证编号: 0200615 5

付款单位	河海大学										
户名	河海大学										
账号	4301011409001024513										
户名	吴勇信										
账号	6217234301000958227										
开户行											
城市	跨行 <input type="checkbox"/> 同城 <input checked="" type="checkbox"/>										
汇款金额	亿	千	百	十	万	千	百	十	元	角	分
					¥	5	5	1	4	0	0
用途	李睿报旅费										

出纳: 丁鹏婧 经办人: 联系电话:

15750元  
云区同院民工用餐  
17日晚餐, 18日中午餐  
和晚餐  
每日交通费

# 河海大学差旅费报销单 (网银专用)

年 月 日

出差及随行人员姓名	出差事由	到何处		车船费	住宿费	其他	差旅费合计	部门编号	项目编号	备注
		月	日							
王立彬	课题调研	5	11	28.5				1046-51800012		1046-51800012
王立彬	课题调研	5	20	28.5	900			1046-51800012		1046-51800012
王立彬	课题调研	5	11	28.5	900			1046-51800012		1046-51800012
王立彬	课题调研	5	20	28.5	900			1046-51800012		1046-51800012
计					114	1800		2100		1700

人民币(大写) 伍仟伍佰零拾肆圆整 (小写) ¥ 5514  
 从同意外销报账入指定账户(个人账号仅限与财务处工资系统绑定的教职工工行卡, 对公账号以报销单所附发票  
 银行账号信息为准)。  
 收款人: 王立彬 报账人: 王立彬 审核人: 王立彬

日期	事由	金额
5/17	17日晚餐, 18日中午餐和晚餐	15750元
5/18	为外地的项目咨询指导和专家提供住宿	4000元

# 安徽增值税普通发票

0174320

No 17643219

3400174320  
17643219

69552 91459 05480 50909

开票日期: 2018年05月20日

安徽大学  
121000004660068699  
南京市西康路1号 025-83787143  
中国工商银行南京宁海路支行4301011409001024513

服务名称	规格型号	单位	数量	单价	金额	税率	税额
计			9	97.087378641	873.79	3%	26.21
合计(大写)					¥873.79		¥26.21



开票人: 周花军

复核: 陆孟林

销售方(章)

第一联: 发票联 购买方记账凭证

名称: 蚌埠市蚌山区喜来乐酒店  
识别号: 92340303MA2NAF55XD  
电话: 蚌埠市蚌山区黄山大道5599号 0552-3837555  
行及账号: 蚌埠农村商业银行股份有限公司燕山支行, 20000517732610300000114

17日晚餐, 18日中午餐和晚餐	15750元	70	150元/人·天
------------------	--------	----	----------

# 安徽增值税普通发票

0174320

No 17643218

李军

3400174320

17643218

80133 97348 03692 99649

开票日期: 2018年05月20日

可海大学

121000004660068699

南京市西康路1号 025-88787143

中国工商银行南京宁海路支行 4301011409001024513

密码区	单价	金额	税率	税额
*-7975-5775226-11<156/*7>49 1352715947590817522638>36>< --37644840-<605*2+273*49+79 4<0>0172791>57510006/6-0+3/	97.087378641	873.79	3%	26.21
计			¥873.79	¥26.21

合计(大写)

玖佰圆整

(小写) ¥900.00

称: 蚌埠市蚌山区喜来乐酒店

识别号: 92340303MA2NAF55XD

电话: 蚌埠市蚌山区黄山大道5599号 0552-3837555

行及账号: 蚌埠农村商业银行股份有限公司黄山支行 20000517732610300000114

复核: 陆孟林

开票人: 周花军



销售方: (章)

第二联: 发票联 购买方记账凭证

17日晚餐, 18日中午餐 和晚餐	15750元	70	人·天
----------------------	--------	----	-----

**Z72H095404**

蚌埠站 K8351 南京站  
 Bengbu Nanjing

2018年05月20日 22:25开 11车018号  
 网 李睿 新空调硬座

¥28.5元  
 限乘当日当次车

3411821994\*\*\*0217 李睿  
 买票请到12306 发票请到95306  
 中国铁路祝您旅途愉快

**Z72H095402**

蚌埠站 K8351 南京站  
 Bengbu Nanjing

2018年05月20日 22:25开 14车067号  
 网 李睿 新空调硬座

¥28.5元  
 限乘当日当次车

3714811988\*\*\*2419 王占彬  
 买票请到12306 发票请到95306  
 中国铁路祝您旅途愉快

**Z72H095405**

南京站 K2006 蚌埠站  
 Nanjing Bengbu

候车:南站房1号候车室

2018年05月11日 18:25开 13车044号  
 网 李睿 新空调硬座

¥28.5元  
 限乘当日当次车

3411821994\*\*\*0217 李睿  
 买票请到12306 发票请到95306  
 中国铁路祝您旅途愉快

**Z72H095403**

南京站 K2006 蚌埠站  
 Nanjing Bengbu

候车:南站房1号候车室

2018年05月11日 18:25开 13车046号  
 网 李睿 新空调硬座

¥28.5元  
 限乘当日当次车

3714811988\*\*\*2419 王占彬  
 买票请到12306 发票请到95306  
 中国铁路祝您旅途愉快

和晚餐	15750元
为外地的项目管海指	70
52 安家 4000元	4000元
10 12 10000	5
100 100 10000	
100 100 10000	

伙食费

# 河海大学记帐凭证

凭证号 Z00619(1/2)

2018年 06月 04日

摘要	科目编号及名称	部门名称	项目名称	借方金额	贷方金额
报销办公用品	[5002_3020102] 科研事业支出_商品和服务支出_办公费_办公用品费	[1046] 土木与交通学院	[5180000712] 中国岩石力学与工程研究所	975.00	
报销印刷费	[5002_3020201] 科研事业支出_商品和服务支出_印刷费	[1046] 土木与交通学院	[5180000712] 中国岩石力学与工程研究所	956.00	
报销材料费	[5002_3021802] 科研事业支出_商品和服务支出_专用材料费_实验材料	[1046] 土木与交通学院	[5180000712] 中国岩石力学与工程研究所	895.00	
报销购置戴尔便携式计算机	[5002_3100301] 科研事业支出_其他资本性支出_专用设备购置_单价	[1046] 土木与交通学院	[5180000712] 中国岩石力学与工程研究所	15,240.00	
暂付暂存款	日期	凭证号	合计	18,666.00	0.00
			银行信息		

领/款人: 卓丹丹

出纳: 张碧珊

复核: 卓丹丹

页号: 1

184元

用餐金额 (大写)

# 河海大学记帐凭证

张数: 6

2018年

06月 04日

凭证号 Z00619[22]

摘要	科目编号及名称	部门名称	项目名称	借方金额	贷方金额
通信购置戴尔便携式计算机	[150103]固定资产_一般设备			15,840.00	
通信购置戴尔便携式计算机	[310102]非流动资产基金_固定资产				15,840.00
通信购置戴尔便携式计算机	[100202]银行存款_基本户存款 (24513工行)				15,840.00
计算机材料费等	[100202]银行存款_基本户存款 (24513工行)				2,826.00
合计		合计		34,506.00	34,506.00

银行信息

6282880090245296180604 一卡通  
6217234301000988180604 网银对私

吴勇信

审核:

卓丹丹

复核:

出纳:

丁雨娟

领/缴款人:

页号:

金额 (大写)

184元

签字:

# 河海大学电子支付业务委托书

日期: 2018年06月04日 凭证编号: 0200619 7

付款单位	河海大学										
户名	河海大学										
账号	4301011409001024513										
户名	吴勇信										
账号	6282880090245292										
开户行											
城市											
收款金额	亿	千	百	十	万	千	百	十	元	角	分
					¥ 1	5	8	4	0	0	0
用途	吴勇信购置戴尔便携式计算机										

出纳: 丁鹏婧 经办人: 联系电话:

# 河海大学电子支付业务委托书

日期: 2018年06月04日 凭证编号: 0200619 7

付款单位	河海大学										
户名	河海大学										
账号	4301011409001024513										
户名	吴勇信										
账号	6282880090245292										
开户行											
城市											
收款金额	亿	千	百	十	万	千	百	十	元	角	分
					¥ 1	5	8	4	0	0	0
用途	吴勇信购置戴尔便携式计算机										

出纳: 丁鹏婧 经办人: 联系电话:

### 河海大学电子支付业务委托书

日期: 2018年06月04日 凭证编号: 0200619 8

付款单位	河海大学		跨行 <input type="checkbox"/> 同城 <input checked="" type="checkbox"/>	
户名	河海大学		亿	角
账号	4301011409001024513		千	元
户名	吴勇信		百	十
账号	6217234301000958227		万	百
开户行			十	千
城市			元	万
收款单位			¥	2
汇款金额			8	2
用途	李睿报材料费等		分	0
			0	0

出纳: 丁鹏婧 经办人: 联系电话:

### 河海大学电子支付业务委托书

日期: 2018年06月04日 凭证编号: 0200619 8

付款单位	河海大学		跨行 <input type="checkbox"/> 同城 <input checked="" type="checkbox"/>	
户名	河海大学		亿	角
账号	4301011409001024513		千	元
户名	吴勇信		百	十
账号	6217234301000958227		万	百
开户行			十	千
城市			元	万
收款单位			¥	2
汇款金额			8	2
用途	李睿报材料费等		分	0
			0	0

出纳: 丁鹏婧 经办人: 联系电话:

184元

# 河海大学报销单 (网银专用)

单位代码: 1046

项目代码: 518000712

经济分类	科目名称	经济分类	科目名称	经济分类	科目名称	车		全
						月	日	
30201	会议费	30215	过桥过路费	3023904	过桥过路费			全
30202	培训费	30216	市内交通费	3023906	市内交通费			
3020203	接待费	302	能源动力费	3029907	能源动力费			
302	专用材料费	30218	材料费	3029915	材料费			
3020701	委托业务费	30227	设备购置费		设备购置费			
30207	租车费	3023901				310		
302	燃油费	3023902					15840	

人民币(大写) 壹万捌仟陆拾陆圆整

(小写) ¥ 18666

本人同意将报销款汇入指定账户(个人账户仅限与财务处工资系统绑定的教职工工行卡, 以报销单所附发票行账户信息为准)。

申请人: 吴永信

收款人: 吴永信 工资不变号(学号) 20130001

批人: 张心 经办人: 李青

审核人: [章]

184元

用餐(写)

联系电话:

# 江苏增值税普通发票

200174320

No 08422624

3200174320  
08422624

开票日期: 2018年05月31日

校验码 61010 49196 09252 14330

河南大学

1211000004660068699

计算机\*笔记本

规格型号

DELL XPS13

数量

1

单价

13655.17414

金额

13655.17

税率

16%

税额

2184.82

合计

含税合计(大写)

¥13655.17

¥2184.82

壹万伍仟捌佰肆拾圆整

名称:

南京安行科技有限责任公司

纳税人识别号:

913201026606663889P

地址、电话:

南京市玄武区珠江路488号958室 83157657

开户行及账号:

南京银行紫金支行 01370120210008165

复核:

开票人: 高连

销售方: (章)



额(大写)

# 河海大学仪器设备对账单 (第三联)

联系人: 吴勇信

申请单位: 土木学院办公室

联系电话:



业务号: 1519503

申请时间: 2018-05-31 14:07:15

吴勇信	总金额	15840	发票号	08422624
南京安行科技有限责任公司	购置日期	2018-05-31	经费编号	1046-518000712
<b>资产清单【共1台件】【业务号: 1519503】</b>				
资产名称	资产编号	分类号	领用人	单价(元)
戴尔便携式计算机	18002018	0501010501		15840.1
				15840

源: 购置

资产管理人: 汤茂买

终审人: 肖南

财务处 报销联

日期: 06/04/2018 09:17:06

思必得软件 技术支持

第 1 页, 共 1 页

江苏省南京市



通用手工发票

杨

发票代码 132011770130

发票号码 02889543

2018年3月2日

第二联 发票联

项 目 内 容	金 额			备 注
	百	十元	角分	
24 × 48元/4	9	6	00	
44 × 15元/4		1	50	
	9	7	50	

书 得力文化用品

徐州经济技术开发区

发票专用章

开票人 沈

江苏省南京市国家税务局通用手工发票



新

发票代码 132011770130  
 发票号码 03109264

2018年 丁月 20日

第一联 发票联

收款单位: 淮海大学

项 目 内 容	金 额			备 注
	百	元	角 分	
附试剂 70瓶 x 68元/瓶	68	00	00	
电阻传感器 10个 x 20元/个	20	00	00	
美工刀 3把 x 5元/把	15	00	00	
合计人民币 (大写)	89	50	00	



合计人民币 (大写)

收款单位名称:

收款单位税号:

开票人

新

184元

江苏省南京市国家税务局通用手工发票



发票代码 132011770130  
发票号码 03040719

2018年4月16日

第二联 发票联

付款单位: 河海大学

项 目 内 容	金 额			备 注
	百	元	角分	
彩色打印 142张 x 42/张	5	68	06	
打印 1863张 x 0.15/张	3	22	00	
复印 1603张 x 0.12/张	1	60	00	
合计人民币 (大写)	9	56	00	



合计人民币 (大写)

收款单位名称:

收款单位税号:

开票人: 叶

南京特神印务有限公司 2017年9月印50000本  
起讫号码 02500001-03750000

# 河海大学记账凭证

单据数:	年 月 日	科目编号及名称	部门名称	项目名称	借方金额	凭单号
摘要	2018		06	15		Z04006[23/23]
转学生助研费	[5002_3022605]科研事业支出_商品和服务支出_劳务费_研究生科研	[1046]土木与交通学院	[516000712]中国岩石力学与	3,000.00		
转学生助研费	[5002_3022605]科研事业支出_商品和服务支出_劳务费_研究生科研	[1046]土木与交通学院	[516026011]测河谷地形效	13,566.66		
转学生助研费	[5002_3022605]科研事业支出_商品和服务支出_劳务费_研究生科研	[1046]土木与交通学院	[515011011]杂地形地质条	9,300.00		
转学生助研费	[5002_3022605]科研事业支出_商品和服务支出_劳务费_研究生科研	[1046]土木与交通学院	[515011011]杂地形地质条	9,500.00		
冲暂付暂存款			合		35,300.00	
			银行信息			0.00

复核: 吴晓宇      出纳:      领款人:      页号:

电子表格的主题名与附件名要一致，统一为“学院（部门）名称+经办人姓名”（如水电学院张小明）的EXECL表。  
 2、输入的银行卡号禁止出现空格。

870

# 领款单

2018年6月 日

河海大学

支出项目	中国石化与工程学会青年人才推荐工程
用款证编号	1046-518000712
经济内容	差旅费
领款单位	王木院
人民币 (大写)	叁仟圆整
单位负责人	王木院
审核人	吴殿士
领款人	周旭辉

¥ 3000.00

附原始单据

张

83

### 月劳务费（含助研费）发放明细表(中国银行卡)

名称: 1046-518000712

单位: 元

姓名	中国银行卡号	金额	签名
	6216631200000287234	1500	李海
	6216631200000706035	1500	周旭辉
合计		3000	

日期: 2021

附件张数: 2

张

经办人: 周旭辉

联系方式: 18351920932

负责人: 周旭辉

现场确认人: 周旭辉

# 河海大学记帐凭证

2018 年 06 月 20 日

凭证号 Z04748

摘要	科目编号及名称	部门名称	项目名称	借方金额	贷方金额
报办公用品	[5002_3020102]科研事业支出_商品和服务支出_办公费_办公用品	[1046]土木与交通学院	[5180000712]中国岩石力学与	2,790.00	
书报印刷费	[5002_3020201]科研事业支出_商品和服务支出_印刷费_印刷费	[1046]土木与交通学院	[5180000712]中国岩石力学与	2,876.00	
书报实验材料	[5002_3021802]科研事业支出_商品和服务支出_专用材料费_实验材料	[1046]土木与交通学院	[5180000712]中国岩石力学与	2,906.00	
书报实验材料等	[100202]银行存款_基本户存款 (24513工行)				8,572.00
冲暂付暂存款		合 计		8,572.00	8,572.00
		银行信息			

审核: 陈珊珊

复核: 张蓉

出纳: 丁

62172343010009361880620 网银对私

领/缴款人:

页号:

吴勇信

财务处

河海大学电子支付业务委托书

日期: 2018年06月20日 凭证编号: 0204748 4

付款单位	河海大学		跨行	<input type="checkbox"/>	同城	<input checked="" type="checkbox"/>
账号	4301011409001024513	户名	吴勇信	亿	千	百
账号	6217234301000958227	户名	李睿报	十	万	千
开户行		账号	6217234301000958227	百	十	元
城市		户名	李睿报	角	分	分
汇款金额		账号	6217234301000958227	元	8	5
用途	李睿报实验材料等	户名	李睿报	7	2	0
		账号	6217234301000958227	0	0	0

经办人: 丁鹏婧 联系电话:

河海大学电子支付业务委托书

日期: 2018年06月20日 凭证编号: 0204748 4

付款单位	河海大学		跨行	<input type="checkbox"/>	同城	<input checked="" type="checkbox"/>
账号	4301011409001024513	户名	吴勇信	亿	千	百
账号	6217234301000958227	户名	李睿报	十	万	千
开户行		账号	6217234301000958227	百	十	元
城市		户名	李睿报	角	分	分
汇款金额		账号	6217234301000958227	元	8	5
用途	李睿报实验材料等	户名	李睿报	7	2	0
		账号	6217234301000958227	0	0	0

经办人: 丁鹏婧 联系电话:

# 河海大学报销单 (网银专用)

单位名称: 球院 项目代码: 1046-18000712 年 月 日

科目名称	经济分类	金额	科目名称	经济分类	金额
会议费	30215	2790	过桥过路费	3023904	
培训费	30216	2876	市内交通费	3023906	
接待费	302		能源动力费	3029907	
专用材料费	30218	2906	资料费	3029915	
委托业务费	30227		设备购置费	310	
租车费	3023901				
燃油费	3023902				

人民币(大写) 捌仟伍佰柒拾贰圆整 (小写) ¥ 8572

本人同意将报销款汇入指定账户(个人账户仅限与财务处工资系统绑定的教职工工行卡,对公账户以报销单所附发票行账户信息为准)。

收款人: 张守信 工资不变号(学号): 20130701  
 经办人: 张守信 审核人: 张守信

批人: \_\_\_\_\_



江苏省南京市国家税务局通用手工发票

发票代码 132011770130

发票号码 03064985

2018年5月8日



油大等

项 目 内 容	金 额		
	百 元	十 元	角 分
630袋 x 25元/袋	7	5	00
132袋 x 5元/袋	1	4	00
约石子 3袋 x 18元/袋	5	4	00
玖佰肆拾肆元正	9	4	00



开票人 杨



江苏省南京市 国家税务总局南京市税务局 通用手工发票



发票代码 132011770130  
 发票号码 03049431

2013年4月17日

项 目 内 容	金 额			备 注
	百	十元	角分	
袋x300/袋		3000		附件
8袋x55/袋		4400		
减剂之袋x2632/袋		52600		
		99600		



开票人 叶

Handwritten notes on a purple background: 2013年4月17日, 袋x300/袋, 8袋x55/袋, 减剂之袋x2632/袋, 99600

江苏省南京市国家税务局通用手工发票  
 发票代码 132011770130  
 发票号码 03109301



2018年5月28日

项 目 内 容	金 额			备 注
	百	元	角 分	
湖刺 10袋 × 35元/袋	55	00	00	
湖刺 1桶 × 260元/桶	26	00	00	
皮草 8半 × 18元/半	14	40	00	
鱼 × 12元/盒	1	20	00	
致他 12 × 8元	96	60	00	



Handwritten notes on a purple background: 湖刺 10袋 × 35元/袋, 湖刺 1桶 × 260元/桶, 皮草 8半 × 18元/半, 鱼 × 12元/盒, 致他 12 × 8元



江苏省南京市国家税务局通用手工发票  
 发票代码 132011770130  
 发票号码 03109384

李

2018年5月10日

金额			备注
百	十元	角分	
9	00	00	[Redacted]
3	00	00	
9	3	00	

项 目 内 容

德子套 x 3002/套  
 10套 20' x 1.52/套

玖佰叁拾元整

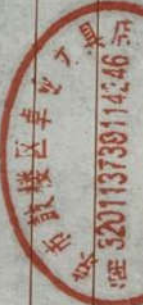

开票人 王

名称：  
 地址：  
 电话：  
 纳税人识别号：



第二联 发票联

第二联 发票联

江苏省南京市

通用手工发票

特



发票代码 132011770130  
发票号码 02889531

2018 年 3 月 2 日

通海大学

项 目 内 容

西鼓24 x 480元/4  
书架14 x 15元/4

金 额			备 注
百	元	角分	
9	6	00	1
1	5	00	
9	7	50	

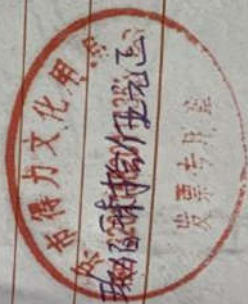

开票人 沈

人民币 (大写) 单位名称: 单位账号:

第二联 发票联

第二联 发票联

江苏省南京市国家税务局通用手工发票



发票代码 132011770130  
 发票号码 03065218

2018年4月16日

收款单位: 河海大学

项 目 内 容	金 额			备 注
	百	十	元 角 分	
收票30个x12个	3	6	00	
收据10个x15个	1	5	00	
男技无线键鼠	3	7	50	
合计	8	8	50	

合计人民币 (大写) 捌仟捌拾伍元正  
 收款单位名称:  
 收款单位税号:

开票人: 谢



第二联 发票联  
 第二联 发票联

江苏省南京市国家税务局通用手工发票

国家税务总局江苏省南京市国家税务局

发票联

付款单位: 河海大学  
发票代码 132011770130  
发票号码 01874667  
2018 年 4 月 5 日

项 目 内 容	金 额		备 注
	元	角分	
彩笔打印纸装订3件X500张	9500		
合 计			
	9500		

合计人民币 (大写) 玖仟伍佰元正

收款单位名称: 河海大学  
开票人: 刘

南京紫金山证券印刷有限公司印制 2017年2月印 50000张 防伪号码 012500911-02500000

江苏省南京市国家税务局通用手工发票



发票代码 132011770130  
发票号码 03065065

付款单位: 东海大学

2018年5月12日

项 目 内 容	金 额			备 注
	百	元	角 分	
彩色打印 126张 × 4张/张	50	40	00	
封面打印 30张 × 3张/张	24	09	00	
打印. 服装 2本 × 7张/本	21	00	00	
合计人民币 (大写)	95	40	00	

合计人民币 (大写) 玖佰肆拾肆元整

玖佰肆拾肆元整

收款单位名称:

收款单位税号:

开票人 赤

江苏省南京市国家税务局通用手工发票

第 二 联 定 额 票

发票代码 132011770130

发票号码 03040681

2019 年 6 月 12 日



金额		备注
百	元	
69	20.00	
28	00.00	
972.00		

项	目	内	容

打印360张X0.12/张  
胶装28本X102/本



合计人民币 (大写)

开票人 叶

收款单位名称:

收款单位税号:

收款单位: 河海大学



# 河海大学记帐凭证

凭证号 Z05151

2018年 06月 21日

单据数: 13

摘要	科目编号及名称	部门名称	项目名称	借方金额	贷方金额
李睿报办公用品	[5002_3020102]科研事业支出_商品和服务支出_办公用品	[1046]土木与交通学院	[518000712]中国岩石力学与工程	3,701.00	
李睿报印刷费	[5002_3020201]科研事业支出_商品和服务支出_印刷费	[1046]土木与交通学院	[518000712]中国岩石力学与工程	4,734.00	
李睿报材料费	[5002_3021802]科研事业支出_商品和服务支出_专用材料费_实验材料	[1046]土木与交通学院	[518000712]中国岩石力学与工程	3,757.00	
李睿报材料费等	[100202]银行存款_基本户存款(24513工行)				12,192.00
中暂代暂存款	日期	合 计		12,192.00	12,192.00
银行信息					

4217234301000886188621 网银对私

页号:

领/缴款人:

出纳:

复核:

卓丹丹

卓丹丹

卓丹丹

卓丹丹

卓丹丹

卓丹丹

卓丹丹

卓丹丹

卓丹丹

卓丹丹

卓丹丹

卓丹丹

卓丹丹

杜荣江

吴通信

河海大学电子支付业务委托书

凭证编号: 0205151 4

日期: 2018年06月21日

付款单位		收款单位		跨行 <input type="checkbox"/> 同城 <input checked="" type="checkbox"/>	
户名	河海大学	户名	河海大学	亿	千
账号	4301011409001024513	账号	4301011409001024513	百	十
户名	吴勇信	户名	吴勇信	元	角
账号	6217234301000958227	账号	6217234301000958227	分	分
开户行		开户行		¥	1
城市		城市		2	1
汇款金额		汇款金额		9	2
用途		用途		0	0
李睿报材料费等		李睿报材料费等			

出纳: 丁鹏婧

经办人:

联系电话:

河海大学电子支付业务委托书

凭证编号: 0205151 4

日期: 2018年06月21日

付款单位		收款单位		跨行 <input type="checkbox"/> 同城 <input checked="" type="checkbox"/>	
户名	河海大学	户名	河海大学	亿	千
账号	4301011409001024513	账号	4301011409001024513	百	十
户名	吴勇信	户名	吴勇信	元	角
账号	6217234301000958227	账号	6217234301000958227	分	分
开户行		开户行		¥	1
城市		城市		2	1
汇款金额		汇款金额		9	2
用途		用途		0	0
李睿报材料费等		李睿报材料费等			

出纳: 丁鹏婧

经办人:

联系电话:

# 河海大学报销单 (网银专用)

单位: 工院    单位代码: 1046    项目代码: 18000712    年    月    日

科目名称	经济分类	金额	科目名称		经济分类	金额	科目名称	经济分类	金额
			8	9					
公费	30201	3701	会议费		30215		过桥过路费	3023904	
刷费	30202	434	培训费		30216		市内交通费	3023906	
面费	3020203		接待费		302		能源动力费	3029907	
电费	302		专用材料费		30218	3151	资料费	3029915	
寄费	3020701		委托业务费		30227		设备购置费	310	
话网路费	30207		租车费		3023901				
主修费	302		燃油费		3023902				

人民币(大写) 壹万贰仟壹佰玖拾贰圆整    (小写) ¥ 12192

附单据

13

张

本人同意将报销款汇入指定账户(个人账户仅限与财务处工资系统绑定的教职工工行卡,对公账户以报销单所附发票行账户信息为准)。

收款人: 张永信    工资不变号(学号): 2013001  
 收款人: 张永信    经办人: 李睿  
 验收人: \_\_\_\_\_    审核人: \_\_\_\_\_

章升丹

上海

李

# 江苏省南京市国家税务局通用手工发票



发票代码 132011770130

发票号码 03109433

2018年5月25日

付款单位: 河海大学

项 目 内 容	全 额			备 注
	百	元	角 分	
墨水 3瓶 x 3.5元/瓶	9	4	500	
文件袋 2个 x 7元/个	1	4	00	
合计人民币 (大写)	9	5	500	

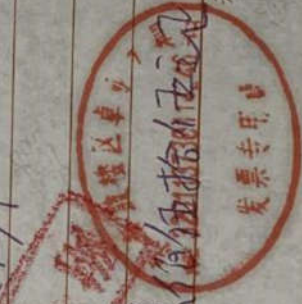

收款单位名称: 玖信印刷有限公司

开票人 王

南京特利印刷有限公司 2017年9月印50000本 起讫号码 02500001-03750000

起讫号码 02500001-03750000

起讫号码 02500001-03750000

起讫号码 01250001-02500000

李

江苏省南京市国家税务局通用手工发票

发票代码 13201177013

发票号码 02523489

2018年3月12



付款单位: 河海大学

项 目 内 容	金 额		备 注
	百 元	角 分	
优惠 85 x 65 张	52	00	
刻录光盘 2盒 x 15元/盒	35	00	
鼠标 1个 x 26元/个	26	00	
合计人民币 (大写)	89	600	



开票人 沈

收款单位名称:

收款单位税号:

南京林林印刷有限公司2017年9月12日 起讫号码01250001-02500000

起讫号码02500001-03750000

起讫号码02500001-03750000

江苏省南京市国家税务局通用手工发票

李斌

发票代码 132011770130  
 发票号码 01880776

2018年3月30日



付款单位: 三江海大

项 目 内 容	金 额		备 注
	百 元	角 分	
油漆 55 x 15 张	77	500	
油漆 100 x 5 板 x 35 板	17	500	
油漆 100 x 5 板 x 40 板	1	600	
合计人民币 (大写)	96	600	

收款单位名称: 三江海大

收款单位税号:

开票人: 李斌

南京票据证券印刷有限公司印制 2017年2月印 50000本  
 起讫号码 01250001-02500000

起讫号码 02500001-03750000  
 起讫号码 02500001-03750000  
 起讫号码 01250001-02500000

收 文

江苏省南京市国家税务局通用手工发票

江苏省南京市国家税务局通用手工发票

发票代码 132011770130

发票号码 03065203

2018 年 4 月



付款单位: 河海大学

项 目 内 容	金 额			备 注
	百	十元	角分	
气球本 26本 * 6元/本	6	24	00	
网袋 26个 * 6元/个	1	56	00	
笔筒 26个 * 6元/个	1	04	00	
合计人民币	8	84	00	

合计人民币捌佰捌拾肆元正

开票人: 谢

收款单位名称:

收款单位税号:

南京特种印刷有限公司 2017年9月印50000本  
起讫号码 02500001-03750000

2501250001-02500000  
2501250001-03750000

江苏省南京市国家税务局通用手工发票

李斌

发票代码 132011770130  
发票号码 01880776

2018年3月30日



付款单位: 河海大学

项 目 内 容	金 额		备 注
	百 元	角 分	
油漆 55 x 15 张	77	500	
油漆 10 x 5 板 x 35 张	17	500	
油漆 10 x 5 板 x 10 张	16	00	
合计人民币 (大写)	966	00	

开票人: 李斌

南京票据证印有限公司印制 2017年2月印50000本  
起讫号码 01250001-02500000

起讫号码 02500001-03750000

起讫号码 02500001-03750000

起讫号码 01250001-02500000

收



江苏省南京市国家税务局通用手工发票

李军

发票代码 132011770130  
发票号码 03049386

2018年4月16日



付款单位: 河海大学

项 目 内 容	金 额			备 注
	百	十元	角分	
PVC 木排木管 15米x38元/米	5	7	00	
红柳 木管 x 15元/米	3	0	00	
木排 2米 x 13元/米	2	6	00	
合计人民币 (大写)	8	9	60	

开票人: 114



收款单位名称: 河海大学  
收款单位税号:

南京特神印刷有限公司2017年9月印50000本  
起讫号码 02500001-03750000  
起讫号码 02500001-03750000  
起讫号码 01250001-02500000

江苏省南京市国家税务局通用手工发票

发票代码 132011770130  
 发票号码 03065030

2018年5月12日



付款单位: 河海大学

项 目 内 容	全 额			备 注
	百	元	角 分	
防雨布3块 x 30元/块	9	0	00	
其他杂费 x 28元/份	5	6	00	
合计人民币 (大写)	15	6	00	

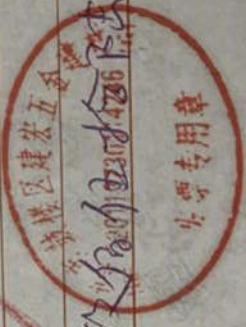

开票人: [Signature]

南京特特印刷有限公司 2017年9月印50000本  
 起讫号码 02500001-03750000  
 起讫号码 01250001-02500000  
 南京特特印刷有限公司 2017年2月印50000本

收款单位名称: 收款单位税号:

江苏省南京市国家税务局通用手工发票

李家

发票代码 132011770130  
 发票号码 01874769

2018年3月3日

付款单位: 河海大学

第二联 发票联

项 目 内 容	金 额		注 备
	百 元	角 分	
PC管材料 18根 x 10寸根	18	00	
管卡材料 5米 x 150寸根	75	00	
铜制条 180根 x 1.5元/根	15	00	
合计人民币 (大写)	94	50	

开票人: 李也

发票专用章

收款单位名称:

收款单位税号:

江苏证劵印刷有限公司印制 2017年2月印5000  
 起号号码01250001-025000  
 江苏证劵印刷有限公司印制 2017年2月印50000本  
 号01250001-02500000

李斌

江苏省南京市国家税务局通用手工发票

发票代码 132011770130

发票号码 01864792

2018年3月8日



付款单位: 浙海大学

项 目 内 容	金 额			备 注
	百	元	角 分	
打印15张又6张	62	00	00	
打印36张又10张	27	20	00	
合计人民币 (大写)	89	20	00	



开票人 李斌

收款单位名称:

收款单位税号:

江苏省南京市国家税务局通用手工发票

李斌

发票代码 132011770130  
 发票号码 01874636



2018年3月27日

第二联 发票联

付款单位: 河海大学

项 目 内 容	全 额			备 注
	百	十元	角分	
新到打印、复印、胶卷 38张X2张	9	5	00	
其他办公用品 6张	1	8	00	
	9	6	80	

合计人民币 (大写) 玖佰陆拾捌元  
 收款单位名称: 开票人: 李斌



李

江苏省南京市国家税务局通用手工发票

发票代码 132011770130

发票号码 03040632

2018 年 4 月 8 日

单位名称: 河海大学

项 目 内 容	金 额			备 注
	百	元	角 分	
复印、打印、胶装 38本×24/本	9	12	00	
复印、扫描装订 30份×22/份	6	00	00	
	9	6	200	

第二联 发票联

合计人: (大写)

单位名称:

单位税号:

开票人: [Signature]



江苏省南京市国家税务局通用手工发票

李

发票代码 132011770130

发票号码 03065098

2019年5月20日



单位: 河海大学

第二联 发票联

项 目 内 容	金 额			备 注
	百	元	角 分	
村办服装厂	9	12	00	
业务副和长×6张水	4	8	00	
	9	6	00	

开票人 郭

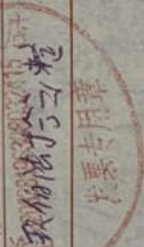

人民幣 恒 玖佰陆拾元整  
大写 位名称 位税号:

江苏省南京市国家税务局通用手工发票



发票代码 1320117

发票号码 0304928

2018 年 6 月

付款单位: 河海大学

项 目 内 容

彩色打印;打印胶装34本双联件

合计人民币

(大写)

玖佰伍拾贰元整

开票人

1月

收款单位税号:

95200

95200

备

# 河海大学记帐凭证

Z07792  
凭证号

2018 年 06 月 28 日

摘要	科目编号及名称	部门名称	项目名称	借方金额	贷方金额
行政办公用品	[39002_3020102]科研事业支出_商品和服务支出_办公费_办公用品	[10240]土木与交通学院	[318000712]中国岩石力学与工程学会	9,218.00	
银行办公用品	[440202]银行存款_基本户存款(24513工行)				1,900.00
鼓浪屿区悦达办公店	[440303]银行存款_基本户存款(24513工行)				7,268.00
暂代暂存款			合 计	9,218.00	9,218.00

网银对私  
网银对公

6217234301000938227  
4136200001810120180828

吴勇信  
吴勇信

页号:

领款人:

复核: 出纳: 附



# 河海大学网银对公转账回单

网银流水号: 1806280942

2018-06-28 11:48:11

凭证号: 0207792-3

付款户名	河海大学	收款户名	南京市鼓楼区悦达办公用品店
付款帐号	4301011409001024513	收款帐号	4136200001810100016143
付款帐号开户行	工行南京宁海路支行	收款帐号开户行	华夏银行南京分行城西支行
转账类型	普通单笔转账	金额(元)	7,258.00
摘要(用途)	办公用品	指令状态:	提交银行成功
是否加急: 普通		银行状态:	跨行支付报文已发送
预约标志: 不预约		预约时间:	

录入人: 刘洋

授权人: 赖雯

注: 本回执仅表示网上银行转账业务的记录, 不做收费收款、发货依据。

南京市中医院

4.3 11.04

4.9 13.62

pgmmyc0615-1(1)

### 河海大学电子支付业务委托书

日期: 2018年06月28日 凭证编号: 0207792 2

### 河海大学电子支付业务委托书

日期: 2018年06月28日 凭证编号: 0207792 2

付款单位		收款单位		跨行 <input type="checkbox"/> 同城 <input checked="" type="checkbox"/>	
户名	账号	户名	账号	亿	千
河海大学	4301011409001024513	吴勇信	6217234301000958227		百
				¥	十
					万
					千
					百
					十
					元
					角
					分
					0
					0
					0
					0
用途				李睿报办公用品	

出纳: 丁鹏婧 经办人: 联系电话:

付款单位		收款单位		跨行 <input type="checkbox"/> 同城 <input checked="" type="checkbox"/>	
户名	账号	户名	账号	亿	千
河海大学	4301011409001024513	吴勇信	6217234301000958227		百
				¥	十
					万
					千
					百
					十
					元
					角
					分
					0
					0
					0
					0
用途				李睿报办公用品	

出纳: 丁鹏婧 经办人: 联系电话:

# 河海大学报销单 (网银专用)

单位: 王木院 单位代码: \_\_\_\_\_ 项目代码: 1046-518000712 年 月 日

科目名称	经济分类	金额	科目名称	经济分类	金额
会议费	30201	9218	过桥过路费	3023904	
培训费	30202		市内交通费	3023906	
接待费	3020203		能源动力费	3029907	
专用材料费	302		资料费	3029915	
委托业务费	3020701		设备购置费	310	
租车费	30207				
燃油费	302				

人民币 (大写) 玖仟贰佰壹拾捌元四角 (小写) ¥ 9218

本人同意将报销款汇入指定账户 (个人账户仅限与财务处工资系统绑定的教职工工行卡, 对公账户以报销单所附发票行账户信息为准)。

收款人: 张永信 工资不变号 (学号): 20130001  
 验收人: 张飞 经办人: 李霞  
 审核人: 法珊珊

附单据

3

张

江苏省南京市国家税务局通用机打发票

发票代码 132011880230  
发票号码 00556996



第一联 发票联 (购货单位付款凭证) (手开无效)

机打号码 00556996  
行业分类: 商业

付款方识别号: 12100000466068699  
付款方电话:

数量	单价	金额
55	12.0000	660.00
6	285.0000	1710.00
6	488.0000	2928.00
8	245.0000	1960.00

规格/型号	单位
16K	本箱
A4	支
HP2612A	支
ES-3	支

金额大写: 柒仟贰佰伍拾捌元整  
收款方识别号: 372526197704236918  
收款方银行账号: 4136200001810100016143  
收款方地址: 南京市鼓楼区西康路14号102室



发票专用章

开票人: 王志峰  
查验网址: <http://etax.jsgs.gov.cn>

开具金额合计限壹万元(含), 万元以上无效

靖江市中医院 4.3 11.04  
4.9 13.62

江苏省南京市国家税务局通用手工发票

发票代码 132011770130  
 发票号码 03109419

2018年5月16日

票号 132011770130  
 03065186

元	角	分
0	0	0
0	0	0
0	0	0
0	0	0
0	0	0

第二联 发票联

项 目 内 容	金 额			备 注
	百	十	元	
致 77 x 480z/4	9	6	00	
AK 34 x 6z/4	1	8	00	
致 97 x 480z/4	9	7	80	

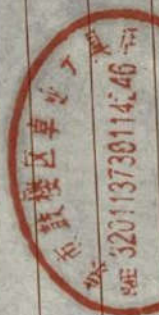

发票专用章  
 开票人 王

江苏省南京市国家税务局通用手工发票  
 发票代码 132011770130  
 发票号码 03065186



付款单位: 河海大学  
 2019 年 10 月 5 日

第二联 发票联

项 目 内 容	金 额		
	百	元	角 分
称动硬造 24x4002/4	8	0	00
晨光笔 6支x302/盒	1	8	00
胶椅 1个x200			200
合计人民币	9	8	200

开票人: 谢

收款单位名称:  
(大写)

收款单位税号:

南京特种印刷有限公司2017年9月印50000本  
 起号号码02500001-03750000

靖江市中医院  
 4.3 11.04  
 4.9 13.62

# 河海大学记帐凭证

凭证号 00043

2018 年 07 月 02 日

科目编号及名称	部门名称	项目名称	借方金额	贷方金额
5002 3100301 科研事业支出_其他资产_其他支出_专用设备购置_单价	[1046]土木与交通学院	[518000712]中国岩石力学与	9.880.00	
150103 固定资产_一般设备			9.880.00	
310102 非流动资产基金_固定资产				9.880.00
100202 银行存款_基本户存款(24513工行)				9.880.00
合计		合计	19.760.00	19.760.00

银行信息

62828800902452802180702 公务卡

页号:

吴勇佳

复核: [印章] 出纳: [印章]

领款人:

# 河海大学电子支付业务委托书

日期: 2018年07月02日 凭证编号: 0200043 4

付款单位	户名	账号	开户行	城市	跨行 <input type="checkbox"/>	同城 <input checked="" type="checkbox"/>
河海大学	河海大学	4301011409001024513	吴勇信			
收款单位	户名	账号	开户行	城市	跨行 <input type="checkbox"/>	同城 <input checked="" type="checkbox"/>
吴勇信	吴勇信	6282880090245292				
用途	吴勇信购置电子计算机笔记本					
金额	亿	千	百	十	万	千
					¥ 9 8 8	0 0 0

出纳: 丁鹏婧 经办人: 吴勇信 联系电话:

# 河海大学电子支付业务委托书

日期: 2018年07月02日 凭证编号: 0200043 4

付款单位	户名	账号	开户行	城市	跨行 <input type="checkbox"/>	同城 <input checked="" type="checkbox"/>
河海大学	河海大学	4301011409001024513	吴勇信			
收款单位	户名	账号	开户行	城市	跨行 <input type="checkbox"/>	同城 <input checked="" type="checkbox"/>
吴勇信	吴勇信	6282880090245292				
用途	吴勇信购置电子计算机笔记本					
金额	亿	千	百	十	万	千
					¥ 9 8 8	0 0 0

出纳: 丁鹏婧 经办人: 吴勇信 联系电话:

# 河海大学报销单(网银专用)

单位代码: 1046-518000712 项目代码: 2018年7月3日 附单据 3 张

经济分类	科目名称	经济分类	科目名称	经济分类	科目名称	经济分类	科目名称	经济分类	科目名称	金额
30201	会议费	30215	过桥过路费	3023904	过桥过路费	3023904	过桥过路费	3023904	过桥过路费	
30202	培训费	30216	市内交通费	3023906	市内交通费	3023906	市内交通费	3023906	市内交通费	
3020203	接待费	302	能源动力费	3029907	能源动力费	3029907	能源动力费	3029907	能源动力费	
302	专用材料费	30218	资料费	3029915	资料费	3029915	资料费	3029915	资料费	
3020701	委托业务费	30227	设备购置费	310	设备购置费	310	设备购置费	310	设备购置费	9880
30207	租车费	3023901								
302	燃油费	3023902								

(大写) 玖仟捌佰捌拾捌圆整 (小写) ¥ 9880.-

说明: 将报销款汇入指定账户(个人账户仅限与财务处工资系统绑定的教职工工行卡, 对公账户以报销单所附发票附件信息为准)。

收款人: 张勇信 工资不变号(学号) 20130001  
 验收人: 张 经办人: 张  
 审核人: 洪曼君

江苏增值税专用发票

3200172320

No 12404501

开票日期: 2018年06月13日

12404501



附件  
 <0097++7>\*39/84+><2/\*239+0\*  
 7+<+97<-8746<9090-37-57/+7+4  
 -86184<-7<<6<+37/0/\*<\*4515+  
 ><5268\*+9>+/9466988137</\*6>

规格型号	单位	数量	单价	金额	税率	税额
PRO	台	1	9592.230097	9592.23	3%	287.77
计 (大写)				¥ 9592.23		¥ 287.77
计 (小写)				¥ 9880.00		

玖仟捌佰捌拾圆整

南京市玄武区溁合煜商贸中心  
 92320102MA1QNRPHX3  
 南京市珠江路435号 15952058661  
 民生银行长江路支行692132755



开票人: 倪... 销售方: (章)

复核:

第一联: 发票联 购买方记账凭证

开票日期: 2018年06月13日

溁之宇汽车维修服务有限公司

20.7 81.52

溁之宇汽车维修服务有限公司

50.00

# 河海大学仪器设备对账单 (第三联)

联系电话:

业务号: 1520138

主力学实验室

申请时间: 2018-06-27 14:37:33

总金额	9880	发票号	12404501
购置日期	2018-06-13	经费编号	1046-518000712

## 资产清单【共1台件】【业务号: 1520138】

资产编号	分类号	领用人	单价 (元)	数量	金额
18002734	0501010501		98801	98801	9880
笔记本					

资产管理人: 汤茂买

终审人: 肖南

财务处报销联

思必得软件 技术支持

第 1 页, 共 1 页

2018-06-29 10:35:24

8-06-06:29 周

09-19 14

1111111111

7.2 1834

锦之宇汽车检测服务有限公司

81.52

20.7

天福园幼儿园-西南门附近

锦之宇汽车检测服务有限公司

# 河海大学记帐凭证

凭证号 Z07853[1/2]

2018 年 09 月 26 日

科目编号及名称	部门名称	项目名称	借方金额	贷方金额
[100202]银行存款_基本户存款 (续上页第二行)			150,000.00	
[4102010199]科研事业收入_非同级财政拨款_中央级财政拨款_其他	[1046]土木与交通学院	[518015212]青年人才托举工程		150,000.00
[5002_302991101]科研事业支出_商品和服务支出_其他商品和服务	[1046]土木与交通学院	[518015212]青年人才托举工程	9,000.00	
[30010203]事业基金_项目管理费及间接费_项目管理费 (项目)	[1046]土木与交通学院	[S.]170[1]土木类上交学校预		9,000.00
<b>合计</b>	<b>合计</b>	<b>合计</b>	<b>159,000.00</b>	<b>159,000.00</b>

页号:

银行信息 20180911 网银对私 18254000000000000000

复核:

出纳:

领/缴款人:

明

中国农业银行北京健德支行

190901040012428

青年人才托举二程第三届 (2017-2019年度) 项目

150000.00元

第 年

# 河海大学记帐凭证

凭证号 Z078531221

2018 年 09 月 26 日

科目编号及名称	部门名称	项目名称	借方金额	贷方金额
[6002_302991102]科研事业支出-商品和服务支出-其他商品和服务	[1046]土木与交通学院	[518015212]青年人才托举工程	3,000.00	
[30010203]事业基金-项目管理费及间接费-项目管理费(项目)	[1046]土木与交通学院	[SJ1702]土木学院预提		3,000.00
合 计			162,000.00	162,000.00

页号:

领/缴款人:

复核: 出纳:

中国农业银行北京健德支行

190901040012428

2017-2019年度

工程第三届(2017-2019年度)

第 年

第 页

银行账号

科目名称

# 河海大学科研项目到款通知单(财务处)

凭单号: 2018-2257 单位(万元)

其他工科纵向项目

青年人才托举工程第三届(2017-2019年度)第二年项目

立项单位	土木与交通学院
拨款单位	中国岩石力学与工程学会
20185015212	
516015212	
其他工科纵向项目	
吴勇信	免税金额 15.0
15.0 / 6.0%	到账金额 / %
/ %	其他费用 15.0 / 2.0%
/ %	院管理费 / %
/ %	资质使用费 / %
/ %	间接费 / %

新开本子

申请人: 周旭辉 吴勇信

打印日期: 2018年09月26日

ICBC 中国工商银行 业务回单 (收款) 凭证

日期: 20180912  
账号: 11190901040012428  
户名: 中国农业大学  
地址: 北京市海淀区

付款人开户行: 中国农业银行股份有限公司北京市分行集中作业中心(不对外营业)  
收款人开户行: 南京宁海路支行

小写: 150,000.00元  
凭证号码: 00000000000000000000  
币种: 人民币  
渠道: 其他

凭证种类: 0000000000  
用途: 工程  
记账柜员: 00023 交易代码: 52093



工程第二年项目费  
报文种类: 大额客户发起汇兑业务 委托日期: 2018-09-11  
普通汇兑

打印柜员: 9 验证码: DE7B6B826006

打印日期: 2018年09月12日

打印, 注意重复

C2018-09-26 周旭辉 吴勇信 土木院. YXH-HT-2017/002

中央行政事业单位资金往来结算票据

1607304714  
2018-09-21

No 1607304714

2018年 09月 21日

石油科学与工程学会

第三联 记账

收款项目	数量	金额
科研项目经费 青年人才托举工程第 二期(2017-2019年度)第二年项目	1	150,000.00
合计(小写)		¥: 150,000.00
合计(大写)	壹拾伍万元整	

收款人: 方苑

复核:

盖章):

# 河海大学票据申请单



管理编号:	
项目	内容
所属部门 (部门加盖公章)	河海大学土木与交通学院
申请人姓名	吴勇信
申请人电话	18951712465
项目名称	青年人才托举工程第三届 (2017-2019年度) 第二年项目
项目编号 (科研合同必填)	YSXH-QT-2017/002
项目类型 (A研发 B咨询 C培训 D会议 E差旅 F版面费 G场租费 H其他)	A
申请票据类型 (A增值税专用发票 B增值税普通发票 C中央行政事业单位资金往来结算票据)	票据
纳税人名称	中国岩石力学与工程学会
纳税人识别号	51100000500003769N
地址	北京市朝阳区北土城西路19号
电话	010-62007351
开户银行	中国农业银行北京健德支行
银行账号	190901040012428
开票内容	青年人才托举工程第三届 (2017-2019年度) <sup>第二年</sup> 项目
开票金额 (小写/单位: 元)	150000.0元
本项目是否为免税项目 (A是 B否)	B
免税认定表编号 (免税项目填写)	
免税项目信息确认 (免税项目需请科技处盖章确认)	
支付方式 (A现金支付 B本项目经费支付 C其他横向项目经费代垫)	
付税项目经费本编号	
付税项目经费本负责人签字	
特殊事项说明 (如无可不填写)	
<p>申请人承诺: 本人承诺所提供资料合法准确完整, 将妥善保管票据并转交受票人, 全力敦促对方单位尽快付款。承诺到款时间为: 2018年10月8日。如发生损失, 本人愿意承担相关责任。现申请提前开具票据。</p> <p>申请人承诺签名: <u>吴勇信</u></p>	
财务信息	财务处经办记录
	应缴税费 (财务填)
领取信息	领取人签字
	领取人证件号码/电话

# 河海大学记帐凭证

凭证号 Z05491

2018 年 10 月 25 日

科目编号及名称	部门名称	项目名称	借方金额	贷方金额
[5002_3020203]科研事业支出_商品和服务支出_印刷费_版面费	[1046]土木与交通学院	[518000712]中国岩石力学与	9,555.00	
[100202]银行存款_基本户存款(24513工行)				9,555.00
[5002_3021899]科研事业支出_商品和服务支出_专用材料费_其他	[1046]土木与交通学院	[518000712]中国岩石力学与	5,400.00	
[100202]银行存款_基本户存款(24513工行)				5,400.00
日期	合 计		14,955.00	14,955.00

银行信息

6217234301000958227  
20181025 网银对私

吴勇信

页号: 乐云信息科技有限公司

复核:

出纳:

吴 勇 信

3205015858360000188025  
网银对公

附

# 河海大学网银对公转账回单

网银流水号: 1810250157

2018-10-25 09:35:42

491-4

户名	河海大学	收款户名	南京橙乐云信息科技有限公司
收款账号	4301011409001024513	收款账号	320501595836000000393
开户行	工行南京宁海路支行	收款账号开户行	中国建设银行南京市城中支行
转账类型	普通单笔转账	金额(元)	5,400.00
摘要(用途)	耗材费		

指令状态: 提交银行成功  
银行状态: 跨行支付报文已发送

是否加急: 普通  
预约标志: 不预约  
预约时间:

经办人: 刘洋  
授权人: 赖雯

注: 本回执仅表示网上银行转账业务的记录, 不做收费收款、发货依据。

河海大学电子支付业务委托书

日期: 2018年10月25日 凭证编号: 0205491 2

付款单位	户名	账号	户名	账号	开户行	城市	跨行 <input type="checkbox"/>	同城 <input checked="" type="checkbox"/>	亿	千	百	十	万	千	百	十	元	角	分
河海大学	河海大学	4301011409001024513	吴勇信	6217234301000958227	工行南京宁海路支行									¥	9	5	5	0	0
收款单位	收款单位																		
用途	张后乐报版面费																		

出纳: 丁鹏婧 经办人: 联系电话:

河海大学电子支付业务委托书

日期: 2018年10月25日 凭证编号: 0205491 2

付款单位	户名	账号	户名	账号	开户行	城市	跨行 <input type="checkbox"/>	同城 <input checked="" type="checkbox"/>	亿	千	百	十	万	千	百	十	元	角	分
河海大学	河海大学	4301011409001024513	吴勇信	6217234301000958227	工行南京宁海路支行									¥	9	5	5	0	0
收款单位	收款单位																		
用途	张后乐报版面费																		

出纳: 丁鹏婧 经办人: 联系电话:

# 河海大学报销单 (网银专用)

单位代码: 1046 项目代码: 1046-518000712 2018年10月25日

经济分类	科目名称	经济分类	科目名称	经济分类	科目名称	经济分类	金额
30201	会议费	30215	过桥过路费	3023904	过桥过路费		
30202	培训费	30216	市内交通费	3023906	市内交通费		
3020203	接待费	302	能源动力费	3029907	能源动力费		
302	专用材料费	30218	资料费	3029915	资料费		
3020701	委托业务费	30227	设备购置费	310	设备购置费		
30207	租车费	3023901	折旧费		折旧费		54.00
302	燃油费	3023902	烟包费		烟包费		5.00

人民币 (大写) 贰万肆仟陆佰伍拾伍元 壹万肆仟玖佰伍拾伍元 (小写) ¥ 14950.00

本人同意将报销款汇入指定账户 (个人账户仅限与财务处工资系统绑定的教职工工行卡, 对公账户以报销单所附发票上的银行账户信息为准)。

负责人: 夏亚信 收款人: 吴勇信 工资不变号 (学号): 20130001  
审批人: 张仁乐 验收人: 张仁乐

江苏增值税普通发票

01800104

No 01392548

032001800104

01392548

77705 88129 08519 77397

开票日期: 2018年10月18日

江苏增值税专用发票

河海大学

121000004660068699

南京市西康路1号 025-83787143

中国工商银行南京宁海路支行 4301011409001024513

规格型号  
尾号3331

名称	规格型号	单位	数量	单价	金额	税率	税额
劳务、服务名称							
配套产品*电脑电源		台	1	873.79	873.79	3%	26.21
配套产品*内存条		台	1	951.46	951.46	3%	28.54
配套产品*键盘		个	1	825.24	825.24	3%	24.76
配套产品*鼠标		个	1	873.79	873.79	3%	26.21
外部设备*固态硬盘		块	1	907.77	907.77	3%	27.23
外部设备*USB-C转接头		个	1	810.68	810.68	3%	24.32
合计					5242.73		157.27
价税合计(大写)	伍仟肆佰圆整						

名称: 南京橙乐云信息科技有限公司  
 纳税人识别号: 91320102MA1X09F41K  
 地址、电话: 南京市玄武区珠江路687号2幢 15295788020  
 开户行及账号: 建设银行南京城中支行 320501595836000000393

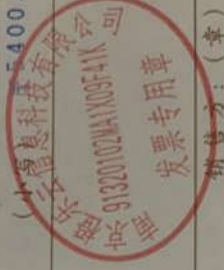

张乐乐

第二联: 发票联 购买方记账凭证

●●○○○ 中国电信

14:38

100% 🔋

< 返回

查询明细

我的账户



贷记卡  
尾号3391



当页汇总

收: +0.00

支: -1,500.00

2018年05月

10 境外消费(贷记卡3391) -1,500.00 ^  
周四 交易场所:HINDAWI LIMITED 美元

张后平

交易时间: 2018-05-12 00:28  
记账日期: 2018-05-11  
交易卡号: 5288 5600 2648 3391  
业务摘要: 境外消费  
交易国家或地区简称: GBR  
交易场所: HINDAWI LIMITED  
交易金额: 1,500.00  
记账金额: 1,500.00  
记账币种: 美元  
交易卡余额: -1,500.00

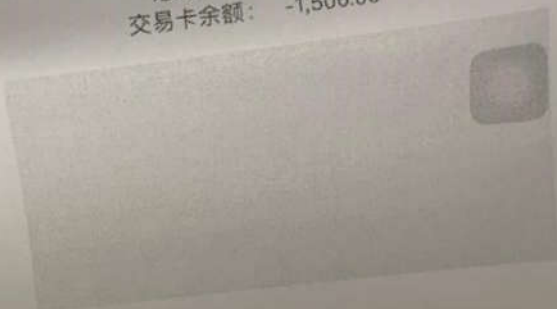

INVOICE

Advances in Civil Engineering

Effects of spatially varying seismic ground motions and incident angles on behavior of long tunnels

Article ID 8195396  
Article Type Research Article  
License CC-BY 4.0  
Author (Corresponding) Yongxin WU (ORCID: 0000-0002-1711-2311)

Target charges for this article are listed below.

<b>Article Processing Charges</b>	1,500.00	<b>Invoice Issue Date</b>	10 May 2018
<b>Net Charges</b>	1,500.00	<b>Date of Supply</b>	10 May 2018
		<b>Invoice Ref. No.</b>	7629/2018
		<b>Terms</b>	Payable upon Receipt
<b>Total</b>	<b>USD 1,500.00</b>		

Handwritten initials/signature

Bill to Outside the scope of UK VAT as per Article 59 of 2006/112/EC

**Payer Name** Yongxin Wu **City** Nanjing  
**Email** yxwuhhu@163.com **Country** China  
**Address** Geotechnical Research Institute of Hohai University, No. 1, Xikang Rd., Nanjing, 210098, China.

Payment options

**BANK TRANSFER**  
**Account Name** Hindawi Limited  
**Account type** FGN Current  
**Sort Code** 401276  
**Account Number** 76474011  
**SWIFT/BIC Code** HBUKGB4B  
**IBAN** GB18HBUK40127676474011  
**Bank Address** HSBC Bank PLC, International Branch, 60 Fenchurch Street, London. EC3M 4BA  
**Beneficiary Address** Hindawi Ltd., Adam House, Third Floor, 1 Fitzroy Square, London W1T 5HF, UK  
**Invoice Ref. No.** 7629/2018

USE CREDIT CARD/PAYPAL

If you would like to make the payment through CREDIT CARD or PAYPAL, please use the link <http://invoice.hindawi.com/94655694-03e1-4f4b-807b-df2a3b0afa0/>

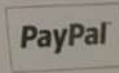

It is important that we can match up the payment you make to your invoice. Please ensure that the reference used in the bank transfer is the Invoice Ref. No. for this article.

Hindawi Limited  
Hindawi Ltd., Adam House, Third Floor, 1 Fitzroy Square, London W1T 5HF, UK.  
Company Reg. No.: 08671628 VAT Reg. No.: GB 181 0941 19  
For assistance, please contact [accounts.receivable@hindawi.com](mailto:accounts.receivable@hindawi.com)

8195396: Article Processing Charges

Charges

Ghada Ali <ghada.ali@hindawi.com>

zhangzhou@hhu.edu.cn, 224148358@qq.com, zhanbinwang@163.com

Dear Author, Advances in Civil Engineering levies Article Processing Charges that amount to USD 1500. The total charges for your manuscript (8195396), before any discount, are as follows. Please refer to the attached invoice for your article and make payments through the following URL:

<http://www.hindawi.com/91855694-03E1-4F48-8D78-DE2A39037A0F/>

Please login to your account on the Manuscript Tracking System to access the link. After entering your billing address information, you will be able to pay by credit card or bank transfer.

If you pay by bank transfer, please refer to invoice number 8195396 and return a scanned copy of the payment authorization by email to facilitate our tracking of your payment.

Payment is due upon receipt and your prompt action would be appreciated.

If payment will be made by an alternative source (e.g., your institution), you can provide contact details for the person who will be arranging payment via the invoice page.

If you require any assistance with the payment process, please let me know.

Best regards,

\*\*\*\*\*  
Ghada Ali  
Accounts Receivable Specialist  
Hindawi  
<http://www.hindawi.com>  
\*\*\*\*\*

张舟

Research Article  
**Effects of Spatially Varying Seismic Ground Motions and Incident Angles on Behavior of Long Tunnels**

Yundong Zhou, Yongxin Wu, Ziheng Shangguan, and Zhanbin Wang

Key Laboratory of Ministry of Education for Geomechanics and Embankment Engineering, Hohai University, Nanjing 211008, China

Correspondence should be addressed to Yongxin Wu; yxwuhhu@163.com

Received 14 March 2018; Accepted 7 May 2018; Published 11 June 2018

Academic Editor: Yongfeng Deng

Copyright © 2018 Yundong Zhou et al. This is an open access article distributed under the Creative Commons Attribution License, which permits unrestricted use, distribution, and reproduction in any medium, provided the original work is properly cited.

Seismic behavior of long circle tunnels is significantly influenced by the nature of input motion. This study, based on the 3D finite-element method (FEM), evaluates the effects of spatially varying seismic ground motions and uniform input seismic ground motions and their incident angles on the diameter strain rate and tensile/compressive principal stresses under different strata. It is found that (1) the spatially varying seismic ground motions induced larger diameter strain rate (radially deformation) than the uniform input seismic motion, (2) the spatially varying seismic ground motions had an asymmetric effect on the radial strain rate distributions, and (3) the rising incident angles changed the pure shear stress state into a complex stress state for tunnels under specified input motion.

## 1. Introduction

Tunnels, as an integral part of the infrastructure of modern society, would suffer damages when subjected to dynamic loadings during earthquake activity, for example, in Kobe earthquake (1995) [1], Chi-Chi earthquake (1999) [2], Duzce earthquake (1999) [3], Mid-Niigata Prefecture earthquake (2004) [4], Wenchuan earthquake (2008) [5], and Tohoku earthquake (2011) [6]. Nevertheless, the number of large tunnels and underground structures had grown significantly in recent decades. Therefore, seismic evaluation of tunnels in seismically active areas is critical during engineering design.

Seismic behavior of tunnels has been widely studied by many researchers [7–11], and these researches have concentrated mostly on 2D analysis. For the analysis of axial and bending deformations of tunnels, it is most appropriate to utilize 3D models.

However, for the 3D analysis of seismic behavior of tunnel, soil-tunnel analyses in the past were typically limited to relatively small regions, which made it difficult to fully consider the complex spatial features involved in such large structures [12]. Tunnels often had significant length and could be built on different strata foundations, which made the seismic analysis of tunnels a complex problem and was

usually evaluated under idealized conditions by using numerical methods, such as the finite-element method (FEM).

For the seismic analysis of complex stress distribution and deformation of long-distance tunnels, it is often more reliable to adopt three-dimensional (3D) methods. With the rapid development of science and technology, it is now possible to use high-performance computers to conduct large-scale 3D FEM seismic analysis for tunnels. There are three kinds of deformation, such as axial compression/extension, longitudinal bending, and ovaling/racking, occurring in tunnels during earthquake [10]. Particularly, the cross-sectional distortion of the tunnel can be related to seismic waves propagating along the tunnel.

Yu et al. [13, 14] presented a multiscale 3D FEM analysis of long tunnels under seismic loads where the mechanical characteristics of the tunnel segments and joints under artificial or recorded earthquake loads were evaluated in detail. The model in this paper would take into account not only the motion distribution with time but also the spatial variability (incoherency effect), the wave-passage effect, and the site-response effect.

This paper, based on an earlier report by the authors [15], attempts to develop a new model for seismic analysis of long tunnels with multisupport excitations, which properly accounts for the spatial variability. The main focus of this paper

# 河海大学记帐凭证

年 月 日 凭证号

摘要	科目编号及名称	部门名称	项目名称	借方金额	贷方金额
淮后岳岳试验材料	5002_3021802材料事业支出_商品和服务支出_专用材料费_实验材料	[1046]土木与交通学院	[518000712]中国岩石力学与工程	10,005.00	
淮后岳岳试验材料	[100202]银行存款_基本户存款(24513工行)				5,245.00
淮后岳岳试验材料	[100202]银行存款_基本户存款(24513工行)				4,760.00
冲暂代暂存款		合计		10,005.00	10,005.00

银行信息

511867889621

20181026

网银对公

524868674458

20181026

网银对公

页号:

领款人:

出纳: 

复核: 

审核: 胡朋

# 河海大学网银对公转账回单

网银流水号: 1810260203

2018-10-26 11:17:31

付款人: 0205975-3	收款户名	盐城市亭湖区尚阁电气机械经营部
付款户名	收款帐号	524868674458
付款帐号	收款帐号开户行	中国银行股份有限公司盐城毓龙支行
付款帐号开户行	金额(元)	4,760.00
转账类型	普通单笔转账	
摘要(用途)	试验材料费	
是否加急: 普通	指令状态: 提交银行成功	
预约标志: 不预约	银行状态: 跨行支付报文已发送	
预约时间:		

授权人: 赖变

录入人: 刘洋

注: 本回执仅表示网上银行转账业务的记录, 不做收费收款、发货依据。

# 河海大学网银对公转账回单

网流水号: 1810260202

2018-10-26 11:16:38

号: 0205975-2

付款户名	河海大学	收款户名	盐城市亭湖区城南旭钢电气机械经营部
付款帐号	4301011409001024513	收款帐号	511867889621
付款帐号开户行	工行南京宁海路支行	收款帐号开户行	中国银行股份有限公司盐城毓龙支行
转账类型	普通单笔转账	金额(元)	5,245.00
摘要(用途)	试验材料费		

指令状态: 提交银行成功

是否加急: 普通

预约标志: 不预约

银行状态: 跨行支付报文已发送

授权人: 赖雯

录入人: 刘洋

注: 本回执仅表示网上银行转账业务的记录, 不做收费收款、发货依据。

# 河海大学报销单 (网银专用)

单位代码: 1046 项目代码: 1046-518000712 2018年10月26日

经济分类	科目名称	经济分类	科目名称	经济分类	科目名称	经济分类	科目名称	金额
30201	会议费	30215	过桥过路费	3023904	过桥过路费	3023904		
30202	培训费	30216	市内交通费	3023906	市内交通费	3023906		
3020203	接待费	302	能源动力费	3029907	能源动力费	3029907		
302	专用材料费	30218	材料费	3029915	材料费	3029915		
3020701	委托业务费	30227	设备购置费	310	设备购置费	310		
30207	租车费	3023901						
302	燃油费	3023902						

合计人民币 (大写) 壹万零伍元

(小写) ¥ 10005

本人同意将报销款汇入指定账户 (个人账户仅限与财务处工资系统绑定的教职工工行卡, 对公账户以报销单所附发票

上的银行账户信息为准)。

收款人: 吴勇信 工资不变号 (学号): 20130001  
 负责人: 吴勇信 经办人: 张台乐  
 验收入: [Signature] 审核人: [Signature]

附单据

张

8000.0

# 江苏增值税普通发票

2001800104

No 36501039

032001800104  
36501039

开票日期: 2018年10月19日

校验码 83834 45989 16490 77891

名称: 河南大学

识别号: 121000004660068699

地址、电话: 南京市西康路1号 025-83786396

开户行及账号: 中国工商银行南京宁南支行 4301011409001024513

备注: 或应税劳务、服务名称

材料用塑料\*密封胶

密码区	单价	数量	单位	规格型号	名称	税率	税额	税额
4/<52*9/40*4/426*185+775<71 75360*/01>4<2299+2>9-1>5202 817+*800785+8-<64209/*86877 /+71741604960>462+88266>24/	660.19417476	7	箱			3%	4621.36	138.64
合计							¥4621.36	¥138.64

张后子

(小写) ¥4760.00

价税合计(大写) 肆仟柒佰陆拾圆整

名称: 盐城亭湖区尚圆电气机械经营部  
纳税人识别号: 32090219531207302201  
地址、电话: 盐城亭湖区北路32-2号 0515-88591686  
开户行及账号: 中国工商银行盐城毓龙支行 524868674453

开票人: 沈玲

收款人: 复核:



第二联: 发票联 购货方记账凭证

江苏尚圆电气有限公司

江苏增值税普通发票

2001800104

No 35665205

002001800104  
35665205

开票日期: 2018年10月18日

校验码 56577 04800 27794 79691

名称: 河南大学

纳税人识别号: 121000004660068699

地址: 南京市西康路1号025-83780396

开户行及账号: 中国工商银行南京宁海路支行4301011409001024513

规格型号	单位	数量	单价	金额	税率	税额
或应税劳务、服务名称 药用辅料*特种胶水 密封用辅料*密封胶	盒	50	38.737854078	1936.89	3%	58.11
	公斤	50	63.106796117	3155.34	3%	94.66
合计				¥5092.23		¥152.77
价税合计(大写)	伍仟贰佰肆拾伍圆整					
价税合计(小写)	¥5245.00					

张后东



名称: 盐城市亭湖区城南旭钢电气机械经营部  
纳税人识别号: 32090219750622251501  
地址、电话: 盐城市万方名城悦心园1幢103-1室 13961979079  
开户行及账号: 中国银行盐城毓龙支行 511867689621

开票人: 刘华祥

复核:

收款人:

第二联: 发票联 购买方记账凭证

# 河海大学记帐凭证

2018 年 11 月 02 日 凭证号 Z00405

科目编号及名称	部门名称	项目名称	借方金额	贷方金额
5002 3020201 科研事业支出_商品和服务支出_印刷费	[1046]土木与交通学院	[518000712]中国岩石力学与	972.00	
5002 3021802 科研事业支出_商品和服务支出_专用材料费_实验材料	[1046]土木与交通学院	[518000712]中国岩石力学与	9,054.00	
100202 银行存款_基本户存款 (24513工行)				4,776.00
100202 银行存款_基本户存款 (24513工行)				5,250.00
合计			10,026.00	10,026.00

付款日期: 2018年11月02日 凭证号: 62720180958381102 网银转账 吴勇进 (城西金辉康电)

领款人: 吴勇进

复核: 张睿琦 出纳: 朱琳

页号:

张睿琦、朱琳、柳志航、叶尚军、赵瑞、丁晓文、

员

# 河海大学网银对公转账回单

2018-11-02 10:52:47

网银流水号: 1811020219

河海大学	收款户名	盐城市亭湖区城西金晖煌电气机械经营部
4301011409001024513	收款帐号	1109664909000086638
工行南京宁海路支行	收款帐号开户行	中国工商银行盐城黄海支行
普通单笔转帐	金额(元)	5,250.00
材料费		

指令状态: 提交银行成功

银行状态:

预约时间:

授权人: 赖雯

注: 本回执仅表示网上银行转账业务的记录, 不做收费收款、发货依据。

河海大学电子支付业务委托书

日期: 2018年11月02日 凭证编号: 0200405 3

付款单位	河海大学 工行南京宁海路支行										
账号	4301011409001024513										
户名	吴勇信										
收款单位	6217234301000958227										
开户行											
城市	跨行 <input type="checkbox"/> 同城 <input checked="" type="checkbox"/>										
汇款金额	亿	千	百	十	万	千	百	十	元	角	分
					¥ 4	7	7	6	0	0	0
用途	张后乐报材料费等										

出纳: 丁鹏娟 经办人: 联系电话:

河海大学电子支付业务委托书

日期: 2018年11月02日 凭证编号: 0200405 3

付款单位	河海大学 工行南京宁海路支行										
账号	4301011409001024513										
户名	吴勇信										
收款单位	6217234301000958227										
开户行											
城市	跨行 <input type="checkbox"/> 同城 <input checked="" type="checkbox"/>										
汇款金额	亿	千	百	十	万	千	百	十	元	角	分
					¥ 4	7	7	6	0	0	0
用途	张后乐报材料费等										

出纳: 丁鹏娟 经办人: 联系电话:

# 河海大学报销单 (网银专用)

2018年11月2日

单位代码: 1046 项目代码: 1046-518000712

科目名称	金额	科目名称		经济分类	金额	科目名称	经济分类	金额
		科目名称	经济分类					
30201		8	会议费	30215		15	过桥过路费	3023904
30202	<del>972</del>	9	培训费	30216		16	市内交通费	3023906
30203		10	接待费	302	9034	17	能源动力费	3029907
302		11	专用材料费	30218		18	资料费	3029915
3020701		12	委托业务费	30227		19	设备购置费	310
30207		13	租车费	3023901		20		
302		14	燃油费	3023902		21		

张6.

壹万零贰拾陆元整

报销款汇入指定账户 (个人账户仅限与财务处工资系统绑定的教职工工行卡, 对公账户以报销单所附发票信息为准)。

收款人: 吴勇信 工资不变号 (学号): 20130001  
 经办人: 张信乐  
 验收人: 张信乐 审核人: \_\_\_\_\_

用餐人员: 张信乐, 柳志航, 叶信海, 赵瑞, 丁紫文.

# 江苏增值税普通发票

No 35623984

032001800104  
35623984

开票日期: 2018年10月18日

800104



规格型号	单位	数量	单价	金额	税率	税额
规格型号 位移	个		7728.156339805	5097.09	3%	152.91
密码区: 03/72*12<83*/+5922-*1510>0/3 -86/1>-9*+2/*8-35241//842+7/ >9>/*103*<-863-9360*585*369/ 5>4>+38>-40133<7062145+++5/7						
名称: 伍仟贰佰伍拾圆整 校验码: 16676 41676 18895 10274				合计 (小写) 5250.00 税额 152.91		
开票人: 刘成翔 复核:						
地址: 盐城市亭湖区城西金辉燃气机械经营部 电话: 32090219771203252801 盐城市亭湖区小海北路32号15861981699 工行盐城黄海支行1109664909000086538						



第二联: 发票联 购买方记账凭证



记号: 柳志航 叶尚军 赵瑞. 丁陈文.

江苏省南京市国家税务局通用手工发票

发票代码 132011870130

发票号码 00245602

2018年9月 日

第二联 发票联



项 目	内 容	金 额			备 注
		百	元	角分	
材料	300元/块	9	00	00	
人工	12元/份	4	4	00	
		9	44	00	

开票人 符

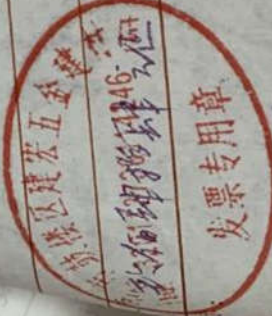

号:

江苏省南京市国家税务局通用手工发票

发票代码 132011770130  
 发票号码 03109370

2018 年 8 月 2 日

第二联 发票联



上海大学

项 目 内 容	全 额			备 注
	百	元 角 分		
信封 3460张 X 0.22/张	6	9	200	
信封 25张 X 42/张	1	0	00	
散装 18本 X 102/本	1	8	00	
合计	9	7	200	无折扣

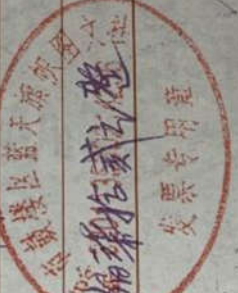

合计人民币 (大写) 玖佰柒拾贰元  
 收款单位名称: 上海大学  
 收款单位税号:

开票人 徐



# 江苏省南京市国家税务局通用手工发票



发票代码 132011870130  
 发票号码 00570273

2018年9月24日

第二联 发票联

付款单位: 河海大学

项 目 内 容	金 额			备 注
	百	元	角分	
天然级卵石 15m <sup>3</sup> × 55/m <sup>3</sup>	8	25	00	
铁锹 2把 × 28元/把		56	00	
紫泥 1市斤 × 2元/斤		2	00	
合计人民币 (大写)	9	58	00	张江

合计人民币 (大写)

收款单位名称:

收款单位税号:

开票人: 陈

发票专用章

单位名称:

税号:

人员

王明、陈、刘、王、陈、张、李、周、赵、孙、徐、吴、钱、丁、李、文、

江苏省南京市国家税务局通用手工发票

发票代码 132011870130

发票号码 00237562

付款单位: 河海大学

2018年7月15日

第二联 发票联

项 目 内 容	金 额			备 注
	百	十元	角分	
游标米尺 2个 × 468元/个	9	36	00	
卷尺 2个 × 62元/个	1	2	00	
合计人民币 (大写) 玖佰肆拾捌元整	9	48	00	张永



收款单位名称:

单位税号:

张永、王周、陈灯、刘建伟、他永石、孙小明、  
战情、江河、柳志航、叶晋峰、赵瑞、丁振文。

用餐

# 河海大学记帐凭证

单据号: 2018 年 11 月 16 日 凭证号: 0466116(22)

摘要	科目编号及名称	部门名称	项目名称	借方金额	贷方金额
生助研费	[5001_3022605]教育事业支出_高 品和服务支出_劳务费_研究生科研	[2013]科研处	[B18020012]【 库库】中央基	3,600.00	
生助研费	[5002_3022605]科研事业支出_高 品和服务支出_劳务费_研究生科研	[1046]土木与交 通学院	[S18015212]青 年人才托举工	6,000.00	
生助研费	[5002_3022605]科研事业支出_高 品和服务支出_劳务费_研究生科研	[1067]环境学院	[S18009312]中 行户国库}望虞	95,400.00	
生助研费	[5002_3022605]科研事业支出_高 品和服务支出_劳务费_研究生科研	[1067]环境学院	[S16052911]位 流变化下雅鲁	59,400.00	
暂付\暂存款				合 计	164,400.00
22069904				银行信息	
22069904				22060205	

经办人: 沈曼君      复核:      出纳:      领款人:      页号:

洪陵成

现场确认人:

洪陵成

负责人:

# 领款单

21

2018年11月15日

支出项目	青年人才托举工程	经济内容	劳务费	支出项目
	第三届中国(2017-2019年度)第二年项目			
1046-518015212		陆任国整		
¥ 6000.-		陆任国整		
负责人	张后乐	审核人	张后乐	领款人

附原始单据

张

合计	6000
----	------



# 河海大学记帐凭证

凭证号: 005502

2018 年 12 月 04 日

摘要	科目编号及名称	部门名称	项目名称	借方金额	贷方金额
报印刷费	[5002_3020201]科研项目支出_商品和服务支出_印刷费	[1046]土木与交通学院	[18000712]中国岩石力学与工程学会	973.00	
报材料费	[5002_3021802]科研项目支出_商品和服务支出_专用材料费_实验材料	[1046]土木与交通学院	[18000712]中国岩石力学与工程学会	1,912.00	
报材料费等	[100202]银行存款_基本户存款(24513工行)				2,885.00
合计				2,885.00	2,885.00

摘要: 沈曼君 复核:  出纳: 

银行信息: 6217234301000958727204 网银对私

领/款人: 吴勇信 页号:

沈曼君

吴勇信

虚线以下内容由财务处会计人员填写

### 河海大学电子支付业务委托书

日期: 2018年12月04日 凭证编号: 0200502 3

付款单位	户名	河海大学	开户行	城市	跨行 <input type="checkbox"/>	同城 <input checked="" type="checkbox"/>	亿	千	百	十	万	千	百	十	元	角	分
	账号	4301011409001024513										¥	2	8	8	5	0
收款单位	户名	吴勇信	开户行	城市	跨行 <input type="checkbox"/>	同城 <input checked="" type="checkbox"/>	亿	千	百	十	万	千	百	十	元	角	分
	账号	6217234301000958227										¥	2	8	8	5	0
用途 张后乐报材料费等																	

出纳: 丁鹏娟 经办人: 联系电话:

### 河海大学电子支付业务委托书

日期: 2018年12月04日 凭证编号: 0200502 3

付款单位	户名	河海大学	开户行	城市	跨行 <input type="checkbox"/>	同城 <input checked="" type="checkbox"/>	亿	千	百	十	万	千	百	十	元	角	分
	账号	4301011409001024513										¥	2	8	8	5	0
收款单位	户名	吴勇信	开户行	城市	跨行 <input type="checkbox"/>	同城 <input checked="" type="checkbox"/>	亿	千	百	十	万	千	百	十	元	角	分
	账号	6217234301000958227										¥	2	8	8	5	0
用途 张后乐报材料费等																	

出纳: 丁鹏娟 经办人: 联系电话:

Handwritten signature and date: 2018/12/4

# 河海大学报销单(网银专用)

单位: 土木院 单位代码: 1046 项目代码: 518000712 2018年12月4日

科目名称	经济分类	金额	科目名称	经济分类	金额	科目名称	经济分类	金额
办公费	30201		会议费	30215		15 过桥过路费	3023904	
印刷费	30202	913	培训费	30216		16 市内交通费	3023906	
版面费	3020203		接待费	302		17 能源动力费	3029907	
水电费	302		专用材料费	30218	1912	18 资料费	3029915	
邮电费	3020701		委托业务费	30227		19 设备购置费	310	
电话网络费	30207		租车费	3023901		20		
维修费	302		燃油费	3023902		21		

人民币(大写) 贰仟捌佰捌拾伍元正 (小写) ¥ 2885

本人同意将报销款汇入指定账户(个人账户仅限与财务处工资系统绑定的教职工工行卡,对公账户以报销单所附发票银行账户信息为准)。

批人: \_\_\_\_\_ 收款人: 吴勇信 工资不变号(学号): 2013001  
 批人: \_\_\_\_\_ 验收人: 宋建 经办人: 张信乐  
 审核人: 沈曼君

张北洋

附单据

张 3

江苏省南京市税务局通用手工发票  
 发票代码 132011830130  
 发票号码 0024566  
 2018年 月 日



第二联 发票联

项 目 内 容	金 额			注
	百	元	角分	
河海大学				
卷17米x55元/卷	66	00	00	
胶5米x10元/卷	25	00	00	
胶1.5米x36元/卷	3	60	00	
合计	94	60	00	

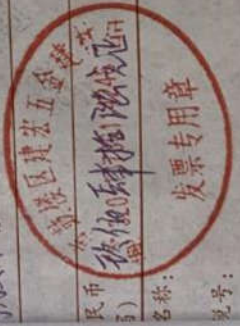

开票人 许

名称: 南京市建基五金有限公司  
 编号:

Handwritten signature/initials

江苏省南京市国家税务局通用手工发票

发票代码 132011870130

发票号码 00237591

2018年7月20日

第二联 发票联



河海大学

项 目 内 容	金 额			备 注
	百	十元	角分	
圆 130个 x 7元/个	9	10	00	张明
圆 1个 x 56元/个		56	00	
张明 拾陆元整		96	60	



开票人 柳

江苏省南京市国家税务局通用手工发票

发票代码 132011770130

发票号码 03109412

2018年8月16日

付款单位: 淮海大学

项 目 内 容	金 额			备 注
	百	十元	角分	
打印 3840张 × 0.22/张	7	68	00	
复印 1550张 × 0.12/张	1	5	00	
骑马订 50本 × 12/本	5	00	00	
合计人民币 (大写)	9	73	00	张668



开票人: 徐

收款单位名称:

收款单位税号:

南京特科印刷有限公司2017年9月印5000本  
起讫号码 02500001-03750000

Handwritten signature and date: 2018/8/16

虚线以下内容由财务处会计人员填写

# 河海大学记帐凭证

2018 年 12 月 04 日 凭证号 00508(12)

科目编号及名称	部门名称	项目名称	借方金额	贷方金额
5002 3021101 科研事业支出_商品和服务支出_差旅费_住宿费	[1046]土木与交通学院	[518015212]青年人才托举工	380.00	
5002 3021102 科研事业支出_商品和服务支出_差旅费_住宿费	[1046]土木与交通学院	[518015212]青年人才托举工	1,800.00	
5002 3021103 科研事业支出_商品和服务支出_差旅费_伙食补助费	[1046]土木与交通学院	[518015212]青年人才托举工	6,000.00	
5002 3021104 科研事业支出_商品和服务支出_差旅费_公杂费	[1046]土木与交通学院	[518015212]青年人才托举工	4,800.00	
<b>合计</b>	<b>合 计</b>		12,980.00	0.00

银行信息

复核: [Red Stamp] 出纳: [Red Stamp] 页号: [Red Stamp] 领/做款人: [Red Stamp]



# 河海大学记帐凭证

凭证号: 00509(2/2)

2018 年 12 月 04 日

科目编号及名称	部门名称	项目名称	借方金额	贷方金额
110202 银行存款_基本户存款 (24513工行)				12,980.00
合 计			12,980.00	12,980.00

科目暂存款

日期

凭证号

6217234301000958227

银行信息 20181204 网银对私

吴勇信

复核:

出纳:

领/缴款人:

页号:



接待费用情况

704

# 河海大学电子支付业务委托书

日期: 2018年12月04日

凭证编号: 0200509 5

付款单位	户名	账号	开户行	城市	跨行 <input type="checkbox"/>	同城 <input checked="" type="checkbox"/>	亿	千	百	十	万	千	百	十	元	角	分	
河海大学	河海大学	4301011409001024513	工行南京宁海路支行									¥	1	2	9	8	0	0
	户名	账号	收款单位															
	吴勇信	6217234301000958227	张后乐报学生调研旅费															

出纳: 丁鹏婧 经办人: 联系电话:

付款单位	户名	账号	开户行	城市	跨行 <input type="checkbox"/>	同城 <input checked="" type="checkbox"/>	亿	千	百	十	万	千	百	十	元	角	分	
河海大学	河海大学	4301011409001024513	工行南京宁海路支行									¥	1	2	9	8	0	0
	户名	账号	收款单位															
	吴勇信	6217234301000958227	张后乐报学生调研旅费															

出纳: 丁鹏婧 经办人: 联系电话:

江苏海垦置业有限公司

接待地点

接待地点

# 河海大学差旅费报销单 (网银专用)

日期 2018 年 12 月 4 日

出差及随行  
人姓名 王占彬, 李嵩, 包昊, 王政后乐

日期	从	何	到	何	处	出差事由	深题河研		职称	项目	部门	备注
							车船费	住宿费				
月	日	时	日	时	地点	类别	金额	其他	编号	编号	编号	编号
10	29		10	29	锦丰	车	90		其他	4x100x15=6000	4x80x15=4800	
11	12		11	12	南京	车	90					
合计							380	1800		6000	4800	

合计人民币 (大写) 壹万贰仟玖佰捌拾元正 (小写) ¥ 12980  
 本人同意将报销款汇入指定账户 (个人账户仅限与财务处工资系统绑定的教职工工行卡, 对公账户以报销单所附发票上的银行账户信息为准)。  
 收款人: 吴勇信 工资不变号 (学号): 20130001  
 负责人: 吴勇信 报账人: 张仁东 审核人: 沈曼君

接待费用情况	住宿地点	费用金额 (元)
住宿	江苏河海置业有限公司	1050



合计金额(小写) ¥200.00  
 合计金额(大写) 贰佰元整  
 校验码 67281 20408 33588 70159



附件  
 张子

项目	单价	数量	金额
汽油*95号车用汽	8.46	23.64	200.00
油(VIA)			

纳税人识别号 121000004660068699 增值税

购买方名称 河海大学  
 开票日期 2018年10月29日 收款员 周水文  
 纳税人识别号 91320000735724819D

销售方名称 江苏高速公路石油发展有限公司  
 机打号码 36624953 机器编号 661723099663  
 发票代码 032001750107  
 发票号码 36624953

南京冠通 (2017) 113号南京冠通数据证券印刷有限公司 35510001-38010000

接待费用  
情况

住宿

其他

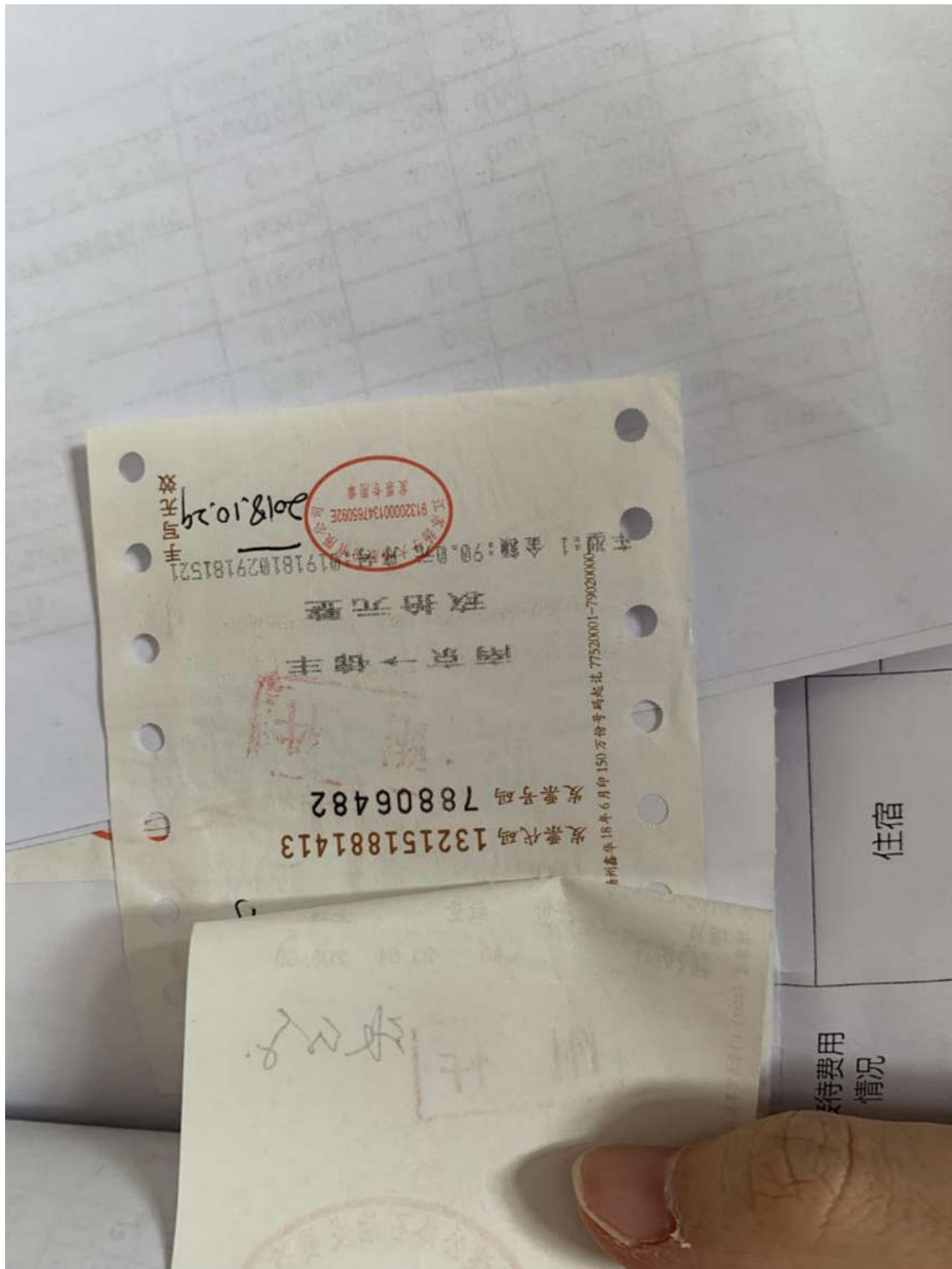

2018.10.29  
交并加手

江苏科技大学  
发票专用章  
91320000134765092E

社 1 金额: 90.00 元 开票日期: 20181029 181521

玖拾元整

南京 → 锦丰

发票代码 132151881413  
发票号码 78806482

增值税普通发票 发票号码: 77520001-79020000  
开票日期: 2018年10月29日 150万份号码起

王非  
132151881413  
78806482

住宿

待费用  
情况

江苏通用机打发票



张子

发票代码 132151881413

发票号码 91465195

南京

玖拾元整

税: 客1金额: 90元 序号: 116181112175416

2018.11.12



手与无无效

江苏凤凰扬州鑫华 18年6月印 1382万份号码起花 79020001-92800000

2018.10.27

# 江苏增值税普通发票

发票号码: 032001800104

发票号码: No 18695410

开票日期: 2018年11月12日

校验码: 51814 30738 26941 57155

名称: 河南大学

纳税人识别号: 121000004660068699

地址、电话:

开户行及账号:

开票人: 赵燕

复核: 蒋红

开票人: 季亚祥

规格型号	单位	数量	单价	金额	税率	税额
住宿		1	873.79	873.79	3%	26.21
合计 含税合计(大写) 玖佰圆整 金额: 873.79 税额: 26.21 合计: 899.99						

名称: 张家港市红牡丹宾馆有限公司  
 纳税人识别号: 91320582751423717G  
 地址、电话: 张家港市乐余镇乐兴南路16号 0512-58666888  
 开户行及账号: 张家港市农村商业银行乐余支行 800053943802015



接待费用情况	费用金额(元)	984
	住宿地点	江苏同海置业股份有限公司

第二联: 发票联 购买方记账凭证

# 江苏增值税普通发票

032001800104

No 18695409

032001800104  
18695409

开票日期: 2018年11月12日

校验码 65698 37317 33401 44062

名称: 河海大学

规格型号 121000004660068699

纳税人识别号:  
地址、电话:  
开户行及账号:

应税劳务、服务名称  
备注: 住宿费

第二联: 发票联 购买方记账凭证

密 码 区	单 价	数 量	单 位	规 格 型 号	单 价	金 额	税 率	税 额
1	873.79	1			873.79	873.79	3%	26.21
合 计						¥873.79		¥26.21

含税合计(大写) 玖佰圆整

名称: 张家港市红牡丹宾馆有限公司  
纳税人识别号: 91320582751423717G  
地址、电话: 张家港市乐余镇乐兴南路16号 0512-58666888  
开户行及账号: 张家港市农村商业银行乐余支行 800053943802015

收款人: 赵燕

复核: 蒋红

开票人: 季亚萍

销售方: (章)



接待费用  
情况

住宿地点

江苏河海置业有限公司

## 河海大学差旅费特殊事项审批表

出差人单位 土木与交通学院	出差人姓名 张伯乐, 王占彬, 李琦, 包昊	经费名称/经费本编号 1046-5180/5212
事项说明 (可附页)	课题调研, 学生自驾车出行	
需说明的事项包括: 1、租车或自驾车(附租车合同或有效票据) 2、无住宿费发票(附有效证明) 3、车票、船票、机票、登机牌丢失(附相关证明材料) 4、其他特殊事项		
出差人声明	我已知晓上级及学校有关差旅费报销政策, 并对此次出差事项的真实性、合理性、相关性负责。  声明人(签字): 张伯乐	
同行证明人 (如单人出差, 无需同行证明人签字)	签字: 包昊 王占彬 李琦	2018年12月3日  2018年12月3日
单位(项目)负责人审核意见 (签字)	单位(项目)负责人:  3-18 2018年12月3日	

附件1

# 河海大学记帐凭证

据数: 2018 年 12 月 04 日 凭证号: 200510(1/2)

摘要	科目编号及名称	部门名称	项目名称	借方金额	贷方金额
报张富有调研旅品和服务支出_差旅费_住宿费	[5002_3021101]科研事业支出_商	[1046]土木与交	[518000712]中	887.00	
报张富有调研旅品和服务支出_差旅费_住宿费	[5002_3021102]科研事业支出_商	[1046]土木与交	[518000712]中	223.00	
报张富有调研旅品和服务支出_差旅费_住宿费	[5002_3021103]科研事业支出_商	[1046]土木与交	[518000712]中	200.00	
报张富有调研旅品和服务支出_差旅费_住宿费	[5002_3021104]科研事业支出_商	[1046]土木与交	[518000712]中	160.00	
合计		合计		1,470.00	1,470.00

银行信息

复核: 沈曼君 出纳: 邱春燕 领/缴款人: 页号: 1/2

接待费用情况

住宿

住宿地点

费用金额 (元)

江苏同海置业有限公司

984

1,470

# 河海大学记帐凭证

日期: 2018 年 12 月 04 日 凭证号: 00510[2/2]

摘要	科目编号及名称	部门名称	项目名称	借方金额	贷方金额
张富有调研旅[22010301]应付职工薪酬_其他个人收入_在职人员				360.00	
张富有调研旅[22010301]应付职工薪酬_其他个人收入_在职人员					360.00
张富有调研旅[100202]银行存款_基本户存款(24513工行)					1,470.00
合计				1,830.00	1,830.00

银行信息  
6217434301000958287204 网银对私

沈曼君 复核: 出纳: 领/缴款人: 吴勇信 页号:

接待费用情况	费用金额(元) 984	住宿地点 江苏河海置业有限公司
住宿		

### 河海大学电子支付业务委托书

日期: 2018年12月04日 凭证编号: 0200510 7

付款单位		户名		河海大学		工行南京宁海路支行	
收款单位		账号		4301011409001024513			
		户名		吴勇信			
		账号		6217234301000958227			
		开户行					
		城市				跨行 <input type="checkbox"/> 同城 <input checked="" type="checkbox"/>	
汇款金额		亿	千	百	十	万	千
						¥	1 4 7 0 0 0
用途		张后乐报张富有调研旅费					

出纳: 丁鹏婧 经办人: 联系电话:

### 河海大学电子支付业务委托书

日期: 2018年12月04日 凭证编号: 0200510 7

付款单位		户名		河海大学		工行南京宁海路支行	
收款单位		账号		4301011409001024513			
		户名		吴勇信			
		账号		6217234301000958227			
		开户行					
		城市				跨行 <input type="checkbox"/> 同城 <input checked="" type="checkbox"/>	
汇款金额		亿	千	百	十	万	千
						¥	1 4 7 0 0 0
用途		张后乐报张富有调研旅费					

出纳: 丁鹏婧 经办人: 联系电话:

# 河海大学差旅费报销单 (网银专用)

日期 2018 年 12 月 4 日

出差及随行 人员姓名		到何处		出差事由		项目		部门		备注
						类别	金额	名称	编号	
王根	张富南	北京	北京	讲课	讲课	讲课	讲课	讲课	讲课	讲课
11	12	11	12	讲课	讲课	讲课	讲课	讲课	讲课	讲课
12										
合计						887	223	200	160	

人民币 (大写) 壹仟肆佰柒拾元正 (小写) ¥ 1470

本人同意将报销款汇入指定账户 (个人账户仅限与财务处工资系统绑定的教职工工行卡, 对公账户以报销单所附发票的银行账户信息为准)。

收款人: 吴勇信 工资不变号 (学号): 20130001

负责人: 吴勇信 报销人: 张广平 审核人: 吴勇信

附单据

接待费用情况	费用金额 (元)	984
	住宿地点	江苏河海置业有限公司
	费用金额 (元)	1050

# 北京增值税普通发票

1100173320

No 12413109

机器编号:  
499921106729

1100173320  
12413109

开票日期: 2017年12月12日

名称: 河海大学  
纳税人识别号: 121000004660068699  
地址、电话:  
开户及账号:

0307-38>4-2<382+2+<58<39+<88  
6+1->5<>>613+>7919-28\*220061  
6/7/2035>77-8<>+7-807<75558>  
9>36>+300201+9+806-+ /5-->-99

规格型号	单位	数量	单价	金额	税率	税额
出租车		1	210.377368490	210.38	6%	12.62
合计				¥210.38		¥12.62

附件!

名称: 北京中铁信达经贸有限公司天健宾馆  
纳税人识别号: 9111010275262369XG  
地址、电话: 北京市西城区广安门外南街63号51923265  
开户及账号: 中行北京天缘公寓支行348056029421  
开票人: 刘龙飞  
复核: 刘晓平

校验码: 03363782405812919517  
发票专用章  
开票日期: 20171212  
开票方: (章)

张子

第二联: 发票联 购买方记账凭证

接待费用情况

费用金额 (元) 984  
住宿地点 江苏尚海置业有限公司  
费用金额 (元)



03033954 检票:A7

京南站 G140 北京南站  
Beijingnan Beijingnan

17年12月11日 15:11开 07车02F号  
435元 网 二等座

乘当日当次车

张富有

28011972\*\*\*\*1439 张富有

买票请到12306 发货请到95306  
中国铁路祝您旅途愉快



4300691212S033954 南京南售

62643 检票:10

北京南站 G37 南京南站  
Beijingnan Nanjingnan

17年12月12日 16:05开 10车14F号  
443.5元 网 二等座

乘当日当次车  
发改签

张富有

28011972\*\*\*\*1439 张富有

买票请到12306 发货请到95306  
中国铁路祝您旅途愉快



010300711212L062643 北京南售

接待费用  
情况

费用金额 (元)

98

住宿

住宿地点

订宾馆

# 河海大学记帐凭证

Z05232

凭证号

2018 年 12 月 13 日

摘要

借方金额	贷方金额	借方名称	贷方名称
4,546.00	12,151.00	[518015212] 年人才托举工	
7,605.00			
	12,151.00	合 计	

科目编号及名称  
 [5002\_3021802] 科研事业支出\_商  
 品和服务支出\_专用材料费\_实验材  
 料  
 [1046] 土木与交 通学院  
 [100202] 银行存款\_基本户存款 (24513工行)  
 [100202] 银行存款\_基本户存款 (24513工行)

乐云信息科技有  
 市鼓楼区振芳五

32050159583600000393  
 1035400000072007  
 20181213  
 20181213

网银对公  
 网银对公

页号:

领/款人:

赵 忆

出纳:

赵 忆

复核:

梅 倩

页号:

# 河海大学网银对公转账回单

网银流水号: 1812130843

2018-12-13 15:55:14

证号: 0205232-3

付款户名	河海大学	收款户名	南京市鼓楼区振芳五金店
付款帐号	4501011409001024513	收款帐号	10354000000720073
付款帐号开户行	工行南京宁海路支行	收款帐号开户行	华夏银行南京分行城西支行
转账类型	普通单笔转账	金额(元)	7,605.00
摘要(用途)	材料费		

指令状态: 提交银行成功

银行状态: 跨行支付报文已发送

是否加急: 普通

预约时间:

预约标志: 不预约

录入人: 刘洋

授权人: 赖雯

注: 本回执仅表示网上银行转账业务的记录, 不做收费收款、发货依据。

# 河海大学网银对公转账回单

网流水号: 1812130841

2018-12-13 15:55:01

凭证号: 0205232-2

付款户名	河海大学	收款户名	南京橙乐云信息科技有限公司
付款帐号	4301011409001024513	收款帐号	320501595836000000393
付款帐号开户行	工行南京宁海路支行	收款帐号开户行	中国建设银行南京市城中支行
转账类型	普通单笔转账	金额(元)	4,546.00
摘要(用途)	耗材		
是否加急: 普通	指令状态: 提交银行成功		
预约标志: 不预约	银行状态: 跨行支付报文已发送		

录入人: 刘洋

授权人: 赖雯

注: 本回执仅表示网上银行转账业务的记录, 不做收费收款、发货依据。

# 河海大学报销单(网银专用)

单位名称: 土木院 项目代码: 1046-518015212 2018年12月13日

名称	经济分类	科目名称	经济分类	科目名称	经济分类	科目名称	经济分类	金额	科目名称	经济分类	金额
公费	30201	8 会议费	30215	15 过桥过路费	3023904						
刷费	30202	9 培训费	30216	16 市内交通费	3023906						
面费	3020203	10 接待费	302	17 能源动力费	3029907						
电费	302	11 专用材料费	30218	18 燃料费	3029915			7605			
话费	3020701	12 委托业务费	30227	19 设备费	310						4846
网络费	30207	13 租车费	3023901	20							
修费	302	14 燃油费	3023902	21							

币(大写) 壹万贰仟壹佰伍拾壹元正 (小写) ¥ 12151

同意将报销款汇入指定账户(个人账户仅限与财务处工资系统绑定的教职工工行卡,对公账户以报销单所附发票账户信息为准)。

收款人: 吴勇信 工号不变号(学号): 20130001  
 经办人: 张红杰  
 审核人: \_\_\_\_\_

附单据

4张

江苏增值税普通发票

032001800104  
21330483

032001800104

校验码 56470 71016 00141 13571

开票日期: 2018年12月09日

名称: 河海大学  
纳税人识别号: 121000004660068699  
地址: 南京市西康路1号 025-83787143  
开户及账号: 中国工商银行南京宁海路支行 4301011409001024513

规格型号  
单位: 块  
数量: 2  
单价: 956.31067961  
金额: 1912.62

规格型号  
单位: 个  
数量: 4  
单价: 625.24271845  
金额: 2500.97

税率: 3%  
税额: 57.38

税率: 3%  
税额: 75.03

合计(大写) 肆仟伍佰肆拾陆元整  
¥4413.59

税额: 132.41

南京橙乐云信息科技有限公司  
纳税人识别号: 91320102MA1X09F41K  
地址: 南京市玄武区珠江路687号2幢 15205196108  
开户及账号: 建设银行南京城中支行 320501595836000000393

开票人: 杨盼  
复核:

销售方: (章)

第二联: 发票联 购买方记账凭证

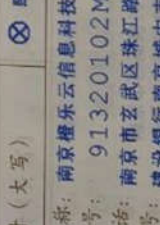

南京橙乐云信息科技有限公司  
91320102MA1X09F41K  
发票专用章

# 江苏增值税普通发票

032001800104  
00246198

No 00246198

开票日期: 2018年09月10日

032001800104

机器编号: 539908075141

名称: 河海大学

识别号: 121000004660068699

电话:

开户账号: 工商银行宁海路支行

规格型号

单位

批

数量

单价

金额

税率

税额

221

034>2918++34\*0\*6-5/2>22>4\*+/  
-+<71-4/<1-786+613978555\*8<3  
-0--4->5\*8+09<>90774015/8>-1  
00726<229501<-0<0677+9/0</-<

第二联: 发票联 购买方抵扣凭证

附件

鼓楼区桥东五区  
92320106MS1Q82J6B  
发票专用章

合计(大写) 柒仟陆佰零伍圆整

(小写) ￥7605.00

名称: 南京市鼓楼区桥东五金店

识别号: 92320106MA1Q82J6B

电话: 南京市西康路14号13921436958

开户账号: 华夏银行股份有限公司南京城西支行10354000000720073

校验码 13979 51943 34051 34678

管理员

复核:

开票人:

管理员

销售方: (章)

后橡胶、用于壳体构件粘接。

用于壳体处防水

铸体：用于垫砂

兰波胶管：用于局部粘接

瑞胶：用于本体粘接

垫砂：定位材料

环氧树脂：用于材料

刷子：壳瓦子清洗

砂纸：瓦瓦打磨。

附件

石志航

# 销货清单

购货单位: 河海大学

2018年9月10日

编号	商品名称	单位	数量	单价	金额
1	粘接剂	袋	5	150	750
2	结构胶	瓶	10	38	380
3	防腐剂	袋	6	122	732
4	聚丙烯纤维	包	5	180	900
5	41挂用胶	袋	15	66	990
6	不锈钢304波纹管	包	10	160	1600
7	玻璃胶	个	10	28	280
8	粗砂	袋	20	35	700
9	环氧树脂	瓶	10	85	850
10	膨脹剂	袋	3	105	315
11	宽胶布	个	10	5	50
12	刷子	个	4	28	112
13	砂纸	包	1	30	30
14					
15					



合计 大写: 肆万柒仟玖佰玖拾元玖角玖分 26052

收货人: \_\_\_\_\_ 收款人: \_\_\_\_\_ 制单: \_\_\_\_\_

No 6852417

第二联 交客户 联

青联纸品

# 河海大学记帐凭证

凭证号: 5430[24/38]

2018 年 12 月 4 日

摘要	科目编号及名称	部门名称	项目名称	借方金额	贷方金额
领助研费	[5002_3022605]科研事业支出_商品和服务支出_劳务费_研究生科研	[1045]港口海岸与近海工程学院	[518008912]淮	22,200.00	
领助研费	[5002_3022605]科研事业支出_商品和服务支出_劳务费_研究生科研	[1046]土木与交通学院	[518015212]青年人才托举工	6,000.00	
领助研费	[5001_3022605]教育事业支出_商品和服务支出_劳务费_研究生科研	[2016]人事处	[417114]博士后经费	1,500.00	
领助研费	[5002_3022605]科研事业支出_商品和服务支出_劳务费_研究生科研	[1066]力学与材料学院	[51104531]攻	51,000.00	
冲暂付暂存款	日期	合计	银行信息	80,700.00	0.00

页号:

领/款人:

出纳:

复核:

核 账 册

实物确认人: 李俊

表格的主题名与附件名要一致, 统一为“学院(部门)名称+经办人姓名”(如水电学院)

Excel表。

# 领款单

61

单位

2018年12月12日

青年人才托举工程

支出项目

劳务费

经济内容

土木院

1046-518015212

用款证编号

人民币  
(大写)

陆仟圆整

¥ 6000.-

单位负责人

周旭辉

审核人

周旭辉

领款人

合计

6000

办人:

周旭辉

联系方式:

18351920932

劳务费（含助研费）发放明细表（中国银行卡）

1046-518015212

单位：元

姓名	中国银行卡号	金额	签名
	6216631200000287234	1500	指
	6216631200000706035	1500	周旭辉
	6217856100082002053	1500	张后升
	6217856100082000941	1500	张
	合计	6000	

经办人：周旭辉

联系方式：18351920932

负责人：张后升

现场确认人：周旭辉

- 说明：1、电子表格的标题与附件名称，均为“电子院（部）名称+经办人姓名+（如为电子院张小明）的EXECL表。  
 2、输入的银行卡号禁止出现空格。  
 3、合计金额、经办人和联系方式必须填写。  
 4、请不要随意修改明细表的格式。  
 5、电子表格请于每月一到十日发至cnk@hhu.edu.cn。

# 河海大学记帐凭证

2018 年 12 月 18 日 凭证号 ZD7783

摘要	科目编号及名称	部门名称	项目名称	借方金额	贷方金额
冲销材料	[5002_3021899]科研事业支出_商品和服务支出_专用材料费_其他	[1046]土木与交通学院	[518015212]青年人才托举工	8,469.00	8,469.00
冲销材料	[100202]银行存款_基本户存款(24513工行)				
合计				8,469.00	8,469.00
常州暂存款	凭证号	320501595666000000393	网银对公		乐云信息科技有
	日期	20181218			

页号:

金额/做款人:

张蕾

出纳:

复核:

沈曼君

用餐人数	3
费用金额(元)	240元

接待费用

# 河海大学网银对公转账回单

凭证号: 0207783-2

2018-12-18 16:46:41

网银流水号: 1812181488

付款户名	河海大学	收款户名	南京德乐云信息科技有限公司
付款帐号	4301011409001024513	收款帐号	32050159583600000393
付款帐号开户行	工行南京宁海路支行	收款帐号开户行	中国建设银行南京市城中支行
转帐类型	普通单笔转帐	金额(元)	8,469.00
摘要(用途)	耗材		
是否加急: 普通		指令状态: 提交银行成功	
预约标志: 不预约		银行状态: 跨行支付报文已发送	

录入人: 刘洋

授权人: 赖雯

注: 本回执仅表示网上银行转账业务的记录, 不做收费收款、发货依据。

# 河海大学报销单 (网银专用)

单位: 马院 单位代码: 1046 项目代码: 618015212 2018年12月18日

科目名称	经济分类	金额	科目名称	经济分类	金额
会议费	30201		过桥过路费	3023904	
培训费	30202		市内交通费	3023906	
接待费	30203		能源动力费	3029907	
材料费	302	8469	资料费	3029915	
委托业务费	3020701		设备购置费	310	
租车费	30207				
燃油费	302				

合计人民币(大写) 捌仟肆佰陆拾玖圆整 (小写) ¥ 8469

本人同意将报销款汇入指定账户(个人账户仅限与财务处工资系统绑定的教职工工行卡, 对公账户以报销单所附发票上的银行账户信息为准)。

负责人: 马亚信 收款人: 车晓 工资不变号(学号): \_\_\_\_\_  
 审批人: \_\_\_\_\_ 验收人: 宋健 经办人: 李森  
 审核人: \_\_\_\_\_

用餐人数 3

032001800104

江苏增值税普通发票

开票日期: 2018年12月14日

032001800104  
21330489

校验码 85241 15637 38933 93961

名称: 河海大学

纳税人识别号: 121000004660068699

地址、电话: 南京市西康路1号-025-83787143

开户行及账号: 中国工商银行南京宁海路支行 4301011409001024513

货物或应税劳务、服务名称

计算机产品\*电源

计算机产品\*硒鼓

规格型号

1000021

245(3工行)

单位

个

数量

3

单价

954.36893204

金额

2863.11

税率

3%

税额

85.89

150.78

合计 (大写)

捌仟肆佰陆拾玖圆整

(小写) ￥8469.00

名称: 南京橙乐云信息科技有限公司

纳税人识别号: 91320102MA1X09F41K

地址、电话: 南京市玄武区珠江路687号2幢 15205196108

开户行及账号: 建设银行南京城中支行 32050159583600000393

收款人:

复核:

开票人: 杨盼



第二联: 发票联 购买方记账凭证

接待费用

用餐人数

3

# 河海大学记帐凭证

2019 03 07  
年 月 日

Z00937  
凭证号

摘要	科目编号及名称	部门名称	项目名称	借方金额	贷方金额
科研费用_商品和服务支出_其他商	[500102_3029908]业务活动费用	[1046]土通学院	[518015212]青年人才培养工	9,660.00	
环境监测[10020202]银行存款_其他商	[10020202]银行存款_其他商				9,660.00
本户_基本户存款(24513工行)	[7201020202_3029908]事业支出	[1046]土通学院	[518015212]青年人才培养工	9,660.00	
科研支出_非财政专项拨款支出_项	[7201020202_3029908]事业支出				9,660.00
环境监测[800101]资金结存_货币资金	[800101]资金结存_货币资金			19,320.00	19,320.00
合计				19,320.00	19,320.00

单据号: 20190307

日期: 3月7日

复核: [盖章]

出纳: [盖章]

领/缴款人: [盖章]

页号: 1

3元/张=30元 18.11.12  
资料抄\_海报2张\*15元/张=30  
1.09  
场联单18盒2张海报\*15元  
>坛) 18.11.08  
研究生科协 19盒 大讲堂海  
18.11.08

489 92320102NA101WAT60  
发票专用章



# 河海大学报销单(网银专用)

单位代码: 1046 项目代码: 518015212 2019年3月6日

经济分类	科目名称	经济分类	科目名称	经济分类	科目名称	经济分类	科目名称	金额
30201	会议费	30215	过桥过路费	3023904	过桥过路费	3023904		
30202	培训费	30216	市内交通费	3023906	市内交通费	3023906		
3020203	接待费	302	能源动力费	3029907	能源动力费	3029907		
302	专用材料费	30218	资料费	3029915	资料费	3029915		
3020701	委托业务费	30227	设备购置费	310	设备购置费	310		
30207	租车费	3023901	试验测试费		试验测试费		9660	
302	燃油费	3023902						

金额 (小写) ¥ 9660

收款人: 宋健 (学号) 20180001  
 验收人: 宋健  
 审核人: 宋健

负责人: \_\_\_\_\_  
 审核人: \_\_\_\_\_



研科协 19舍 15850589052  
 \*3元/张=30元 18.11.12  
 研科协 海报 2张 \*15元/张=30  
 1.09  
 协跃 18舍 2张 海报 \*15元/  
 2坛) 18.11.08  
 研究生科协 19舍 大讲堂海  
 18.11.08

国家税务总局南京市税务局通用机打发票



发票代码 132011880230  
发票号码 01945778

机打号码 01945778

行业分 其他服务

付款方识别号: 121000004660068699  
付款方电话:

规格/型号	单位	数量	单价	金额
	个	21	460.0000	9660.00

第一联 发票联(购货单位付款凭证) (手开无效)



金额大写: 玖仟陆佰陆拾元整  
开票方识别号: 91320106339426369M  
开票方银行账号: 43010306091000091680  
开票人: 沈晨

杨晨

开票日期: 2023.05.10  
开票地点: 江苏省南京市江宁区  
开票单位: 南京环境检测有限公司  
地址: 江宁街道环境检测有限公司  
电话: 025-57746648/32344655  
http://etax.jsgs.gov.cn

开具金额合计限量万元(含), 万元以上无效



\*3元/张=30元 18.11.12  
研科协 海报2张\*15元/张=30  
1.09  
杨跃超 18舍2张海报\*15元  
仓坛) 18.11.08  
研究生科协 19舍 大讲室海

# 河海大学记帐凭证

Z03270[628]

2019 03 18

凭证号

年 月 日

摘要	日期	凭证号	借方金额	贷方金额
3022605]业务活动费用 商品和服务支出_劳务费	[1046]土木与交 通学院	[5180152]2 年人才基金工	18,000.00	
3022605]业务活动费用 商品和服务支出_劳务费	[1045]港口海岸 与近海工程学院	[51412212]内 河航道服务水	8,000.00	
3022605]业务活动费用 商品和服务支出_劳务费	[1045]港口海岸 与近海工程学院	[51412912]海 港码头结构加	8,000.00	
3022605]业务活动费用 商品和服务支出_劳务费	[1045]港口海岸 与近海工程学院	[818026016]山 东省内河航运	8,000.00	
		合 计	42,000.00	0.00

银行信息

页号:

复核:

出纳:

领款人:

2019年3月18日

# 领款单

2019年 3月 15日

学院	经济内容	支出项目	用款证编号
	助研费	青年人才托举工程	1046-518015212

壹万捌仟圆整

¥ 18000.-

负责人: 周旭辉

审核人: [印章]

领款人: 周旭辉

合计

18000

经办人:

周旭辉

联系方式:

18351920932

周旭辉

附原始单据

张



# 河海大学记帐凭证

2019 年 03 月 21 日

凭证号 Z04220

科目编号及名称	部门名称	项目名称	借方金额	贷方金额
600102_3020203]业务活动费用 科研费用_商品和服务支出_印刷费	[1046]土木与交通学院	[518015212]青年人才托举工	13,892.60	
10020202]银行存款_银行存款 本户_基本户存款(24513工行)				13,892.60
7201020202_3020203]事业支出 科研支出_非财政专项拨款支出_项	[1046]土木与交通学院	[518015212]青年人才托举工	13,892.60	
300101]资金结存_货币资金				13,892.60
日期	合 计		27,785.20	27,785.20
凭证号	6217234301000958227 银行信息 20190321 网银对私			

复核:

出纳:

领/缴款人:

页号:

吴勇信

电子支付业务委托书

凭证编号: 0204220 2

工行南京宁海路支行

账号 4301011409001024513

户名 吴勇信

账号 6217234301000958227

跨行  同城

亿	千	百	十	万	千	百	十	元	角	分
				¥ 1	3	8	9	2	6	0

张后乐报版面费

经办人:

联系电话:

电子支付业务委托书

日期: 2019年03月21日

凭证编号: 0204220 2

工行南京宁海路支行

账号 4301011409001024513

户名 吴勇信

账号 6217234301000958227

开户行

跨行  同城

亿	千	百	十	万	千	百	十	元	角	分
				¥ 1	3	8	9	2	6	0

张后乐报版面费

经办人:

联系电话:

出纳: 丁鹏娟

# 河海大学报销单(网银专用)

单位代码: 1046 项目代码: 518015212

2019年3月21日

经济分类	科目名称	经济分类	科目名称	经济分类	科目名称	经济分类	科目名称	金额
30201	8 会议费	30215		15	过桥过路费	3023904		
30202	9 培训费	30216		16	市内交通费	3023906		
30203	10 接待费	302		17	能源动力费	3029907		
302	11 专用材料费	30218		18	资料费	3029915		
3020701	12 委托业务费	30227		19	设备购置费	310		
30207	13 租车费	3023901		20				
302	14 燃油费	3023902		21				

壹万叁仟捌百玖拾贰元陆角六分

(小写) ¥ 13892.6

请银行将款项汇入指定账户(个人账户仅限与财务处工资系统绑定的教职工工行卡,对公账户以报销单所附发票信息为准)。

收款人: 吴勇信 工资不变号(学号): 20130001  
 验收入: 张卫杰 经办人: 张卫杰

审核人: \_\_\_\_\_

附单据 2 张

上海福伊

PAID INVOICE

Mathematical Problems in Engineering  
SPH-based analysis on the lateral response  
of pipe culverts in the flowing process of  
liquefied sand

Article ID 4351501  
Article Type Research Article  
License CC-BY 4.0  
Author (Corresponding) WeiJie Zhang (ORCID: 0000-0901-7232-0730)

Charges for this article are listed below.

Article Processing Charges	2,050.00	Invoice Issue Date	15 January 2019
Journal Charges	2,050.00	Date of Supply	15 January 2019
		Invoice Ref. No.	739/2019

**USD 2,050.00**

Outside the scope of UK VAT as per Article 44 of 2006/112/EC.

To  
Name WeiJie Zhang  
Email zhangwj2016@hhu.edu.cn  
City Nanjing  
Country China  
Institution Hohai University  
Address Kexue Building Room 810  
Hohai University  
Xikang Road No. 1



张卫杰 2050

*WeiJie Zhang*  
The amount above is paid in full to Hindawi Limited. This "Paid Invoice" is your receipt.

677.65

Hindawi Limited  
Hindawi Ltd, 261 in House, Third Floor, 1 Fitzroy Square, London W1T 5BH, UK  
Company Reg. No: 08071628 VAT Reg. No: GB 181 0941 19  
For assistance, please contact accounts@hindawi.com

2018年11月

理财版

中国民生银行

民生银行

附件

信用卡 (信用卡)

信用卡账单

中国民生银行信用卡账单

- \* 信用卡还款
- \* 分期服务
- \* 信用卡附属卡管理
- \* 信用卡申请/激活
- \* 信用卡账单/修改

已入账入账: 0.00 人民币  
 已入账支出: 0.00 人民币

未入账入账: 0.00 人民币  
 未入账支出: 2,050.00 人民币

已入账信息

交易日期	记账日期	记账币种	卡号	交易类型
2018/11/15		人民币		POS消费 支出

未入账信息

交易日期	记账日期	记账币种	卡号	交易类型
		人民币		POS消费 支出

温馨提示  
 1. 本账单为人民币账单。  
 2. 您可在账单生成后6个月内进行账单查询。

民生银行 | 服务网络 | 安全理财 | 民生理财  
 中国民生银行 | 民生银行 | 民生银行

交易号: 99010201

账单号: 账单号 第 1 页/共 1 页 上一頁 下一頁 账单详情  打印 下载

张以

# 河海大学记帐凭证

凭证号: 20190417

2019 04 17 日

2019 04 17 日

摘要:

摘要	科目编号及名称	部门名称	项目名称	借方金额	贷方金额
科研费	[500102_3022605]业务活动费用_劳务费	[1043]水文水资源	[514027212]太湖河内水环境	3,200.00	
科研费	[500102_3022605]业务活动费用_劳务费	[1044]水利水电	[518010622]堤防工程安全运	10,500.00	
科研费	[500102_3022605]业务活动费用_劳务费	[1044]水利水电	[518010622]堤防工程安全运	10,500.00	
科研费	[500102_3022605]业务活动费用_劳务费	[1046]土木与交通学院	[518015212]青年人才托举工	6,000.00	
合计				30,200.00	0.00

冲暂付暂存款

银行信息

页号:

领/缴款人:

出纳:

复核:

摘要

15000		

# 领款单

2019年4月16日

河海大学

领款单位 土木与交通学院	经济内容 助研费	支出项目 青年人才托举工程	用款证编号 1046-518015212
-----------------	-------------	------------------	-------------------------

人民币 (大写) 陆仟圆整      ¥ 6000.-

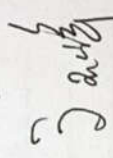
单位负责人 	审核人	领款人 <del>陈梁</del> 周旭辉
---	-----	--------------------------

合计	6000
----	------

经办人:

附原始单据 张

劳务费（含助研费）发放明细表（中国银行卡）

称： 1046-518015212

单位：元

姓名	中国银行卡号	金额	签名
	6216631200000287234	1500	李睿
	6216631200000706035	1500	周旭辉
	6217856100082002053	1500	张后乐
	6217856100082000941	1500	周昊
合计		6000	

经办人： 周旭辉

联系方式： 18351920932

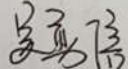
负责人： 

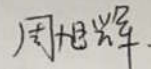
现场确认人： 

- 注意：1、电子表格的主题名与附件名要一致，统一为“学院（部门）名称+经办人姓名”（如水电学院小明）的EXECL表。  
 2、输入的银行卡号禁止出现空格。  
 3、合计金额、经办人和联系方式必须填写。  
 4、请不要随意修改明细表的格式。  
 5、电子表格请于每月一到十日发至cnk@hhu.edu.cn。

# 河海大学记帐凭证

凭证号: ZD41923/121

2019 年 05 月 20 日

科目编号及名称	部门名称	项目名称	借方金额	贷方金额
[500102_3022605]业务活动费用 利息费用_商品和服务支出_劳务费	[10#6]土木与交 通学院	[516029811]风 雨调查检测SH	3,000.00	
[500102_3022605]业务活动费用 利息费用_商品和服务支出_劳务费	[10#6]土木与交 通学院	[518015212]青 岛人才训练营	6,000.00	
[500101_3022604]业务活动费用 教学费用_商品和服务支出_劳务费	[20#2]教务处	[409004]教学 奖励	12,000.00	
[500102_3022605]业务活动费用 利息费用_商品和服务支出_劳务费	[10#5]港口海岸 与近海工程学院	[51018626]浙 江台州金清湖	45,000.00	
借方合计	合 计		66,000.00	0.00

银行信息:

审核: 单丹丹      复核:      出纳:      领/缴款人:      页号:

输入的银行卡号禁止出现空格。  
 2、合计金额、经办人和联系方式必须填写。  
 4、请不要随意修改明细表的格式。  
 5、电子表格请于每月一到十日发至cnk@hhu.edu.cn。

# 领款单

13

2019年5月16日

附原始单据

张

单位名称	河海大学 土木与交通学院	经济内容	助研费	支出项目	青年人才建设工程
				用款证编号	1046-518015212
人民币 (大写)	陆仟圆整				
				¥	6000.-
单位负责人	审核人	领款人			
[Signature]	[Signature]	周旭辉			



合计

6000



# 河海大学记帐凭证

凭证号 Z05693(1/2)

2019 年 05 月 23 日

摘要

摘要	科目编号及名称	部门名称	项目名称	借方金额	贷方金额
东康印刷费	1300102_302020111业务活动费用_印刷费	(1046)土木与交通学院	518015212]青丰人才托举工	4,196.00	
东康材料费	1300102_3021002]业务活动费用_材料	(1046)土木与交通学院	518015212]青丰人才托举工	8,900.00	
州海产商贸有限公司	10020202]银行存款_银行存款				8,996.00
州市会水区开普图印服务部	10020202]银行存款_银行存款				4,196.00
暂付\暂存款	合计			13,096.00	13,096.00

银行信息

20190523 网银对公  
20190523 网银对公

1. 谋广商罗有限  
水区开普图文快

郑道 复核: [章] 出纳: 刘洋 领款人:

页号:

# 河海大学记帐凭证

凭证号 Z05693[2/2]

2019 年 05 月 23 日

摘要:

科目编号及名称	部门名称	项目名称	借方金额	贷方金额
[202020202_3020201] 事业支出_科研项目支出_非财政拨款支出_项	[1046] 土木与交通学院	[518015212] 青年人才托举工	4,196.00	
[202020202_3021802] 事业支出_科研项目支出_非财政拨款支出_项	[1046] 土木与交通学院	[518015212] 青年人才托举工	8,900.00	8,900.00
[202020202_3021802] 事业支出_科研项目支出_非财政拨款支出_项				4,196.00
暂付\暂存款		合 计	26,192.00	26,192.00

银行信息

页号:

领款人:

出纳:

复核:

郑莹

单号

# 河海大学网银对公转账回单

网银流水号: 1905230656

2019-05-23 14:14:34

凭证号: 0205693-4

付款户名	河海大学	收款户名	郑州市金水区开普图文快印服务部
付款帐号	4301011409001024513	收款帐号	253351483247
付款帐号开户行	工行南京宁海路支行	收款帐号开户行	中国银行股份有限公司郑州文化支行
转帐类型	普通单票转帐	金额(元)	4,196.00
摘要(用途)	打印费		
是否加急: 普通		指令状态: 提交银行成功	
预约标志: 不预约		银行状态: 跨行支付报文已发送	

录入人: 刘洋

授权人: 赖雯

注: 本回执仅表示网上银行转帐业务的记录, 不做收费收款、发货依据。

# 河海大学网银对公转账回单

凭证号: 0205693-3

2019-05-23 14:14:10

网银流水号: 1905230655

付款户名	河海大学	收款户名	郑州谋广商贸有限公司
付款帐号	4301011409001024513	收款帐号	77170188000320243
付款帐号开户行	工行南京宁海路支行	收款帐号开户行	中国光大银行郑州纬五路支行
转账类型	普通单笔转账	金额(元)	8,900.00
摘要(用途)	材料费		
是否加急: 普通		指令状态: 提交银行成功	
预约标志: 不预约		银行状态: 跨行支付报文已发送	
预约时间:			

录入人: 刘洋

授权人: 赖雯

注: 本回执仅表示网上银行转账业务的记录, 不做收费收款、发货依据。

# 河海大学报销单(网银专用)

位: 土木院 单位代码: 1046 项目代码: 518015212 2019年5月23日

科目名称	经济分类	金额	科目名称	经济分类	金额
小 公 费	30201		15 过桥过路费	3023904	
户 刷 费	30202	4196	16 市内交通费	3023906	
反 面 费	3020203		17 能源动力费	3029907	
水 电 费	302		18 资 料 费	3029915	
平 寄 费	3020701		19 设备购置费	310	
互 话 网 络 费	30207		20		
自 修 费	302		21		

人民币(大写) 壹仟叁佰玖拾陆元正 (小写) ¥ 13096

本人同意将报销款汇入指定账户(个人账户仅限与财务处工资系统绑定的教职工工行卡,对公账户以报销单所附发票  
银行账号信息为准)。

收款人: 吴勇信 工资不变号(学号): 20130001

验收人: 张正杰 经办人: 张台乐

审核人: \_\_\_\_\_

审核人(签字): \_\_\_\_\_

(单并开)

# 河南增值税普通发票

No 03864178

041001800204

041001800204  
03864178

开票日期: 2019年05月10日

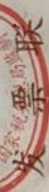

机器编号: 499942035211

名称: 河海大学  
纳税人识别号: 121000004660068699  
地址: 南京市西康路1号 025-83787143  
开户及账号: 中国工商银行南京宁海路支行 4301011409001024513

或应税劳务、服务名称  
乙季原料+高聚物混合格料  
双组份发泡聚氨酯

密码区	单价	数量	单位	规格型号	金额	税率	税额
03**368->/63--67*03>7675138/ 4248>/23->48662>/+//6>-7127/ <1><<<43>*+2/6636//308582-6 08>9/6751>01103106>043517725	100.38	854951.4563	公斤		3883.50	3%	116.50
	100.47	5728155339	公斤		4757.28	3%	142.92
合计					8640.78		259.22

第二联: 发票联 购买方记账凭证

含税合计(大写): 捌仟玖佰圆整

校验码 14977 30187 80000 04566

名称: 郑州谋广商贸有限公司

纳税人识别号: 91410105MA4536TM67  
地址: 郑州市金水区农业路72号2号楼7层701号 18638574447  
开户及账号: 中国光大银行郑州纬五路支行77170188000320243

开票人: 王淑敏

复核: 张广杰



审核人(签字):

胡倩倩

张广杰

# 河南增值税普通发票

041001800104

No 97860943

041001800104  
97860943

开票日期: 2019年05月10日



规格型号	单位	数量	单价	金额	税率	税额
953.77	张	6520	922.33	60145.76	3%	1804.37
37	张	37	2532.04	93685.48	3%	2810.56
	张		619.42	619.42	3%	18.58
合计				¥4073.79		¥122.21

第二联: 发票联 购买方记账凭证



(小写) ¥4196.00

校验码 12987 25570 11982 32001

名称: 郑州市金水区开普图文快印服务部  
 识别号: 41052619780504234701  
 电话: 郑州市金水区文化路48号11号楼4单元1层38号63888030  
 及账号: 中国银行股份有限公司郑州文化支行253351488247

开票人: 杨长龙  
 销售方: (章)

审核人(签字):

开票日期

张

# 河海大学记帐凭证

2019

05 月 29 日

Z08073[1/2]

凭证号

科目编号及名称	部门名称	项目名称	借方金额	贷方金额
50102_30202011业务活动费用_印刷费	[1046]土木与交通学院	[518015212]青年人才托举工	5,804.00	
50102_3021802业务活动费用_专用材料	[1046]土木与交通学院	[518015212]青年人才托举工	8,750.00	8,750.00
100202021银行存款_银行存款_基本户_基本户存款(24513工行)				5,804.00
100202021银行存款_银行存款_基本户_基本户存款(24513工行)			14,554.00	14,554.00
		合计		
凭证日期	凭证号	银行信息	领款人: 汪跃军	
		20190529 20190529	网银对公	
			河海大学商厦有限公司 水区开普园文楼	

页号:

复核: [章]

出纳: [章]

领款人: [章]

621700*****8436	局	咨询费	1050.0
****0856	汪跃军	河南省水利厅	1050.0
20260*****3730		咨询费	

# 河海大学记帐凭证

2019

05

年

29

月

日

Z08073(2/2)

凭证号

科目编号及名称	部门名称	项目名称	借方金额	贷方金额
1020202_30202011 事业支出_项	[104]土木与交通学院	[510015212]青年人才托举工	5,604.00	
1020202_30218021 事业支出_项	[104]土木与交通学院	[518015242]青年人才托举工	8,750.00	
102021011 资金结存_货币资金				8,750.00
102021011 资金结存_货币资金				5,604.00
合 计			29,108.00	29,108.00

付款

日期

凭证号

银行信息

复核:

出纳:

领款人:

页号:

1050.0

# 河海大学网银对公转账回单

2019-05-29 10:19:51

网银流水号: 1905290233

河海大学	收款户名	郑州市金水区开普图文快印服务部
4301011409001024513	收款帐号	253351483247
工行南京宁海路支行	收款帐号开户行	中国银行股份有限公司郑州文化支行
普通单笔转账	金额(元)	5,804.00
打印费		

指令状态: 提交银行成功

银行状态: 跨行支付报文已发送

预约时间:

授权人: 赖雯

注: 本回执仅表示网上银行转账业务的记录, 不做收费收款、发货依据。

# 河海大学网银对公转账回单

2019-05-29 10:19:28 网银流水号: 1905290229

付款人	河海大学	收款户名	郑州谋广商贸有限公司
付款账号	4301011409001024513	收款帐号	77170188000320243
付款行	工行南京宁海路支行	收款帐号开户行	中国光大银行郑州纬五路支行
用途	普通单笔转账	金额(元)	8,750.00
摘要	材料费		

指令状态: 提交银行成功  
银行状态: 跨行支付报文已发送

普通  
不预约  
日期

预约时间:  
授权人: 赖雯

注: 本回执仅表示网上银行转账业务的记录, 不做收费收款、发货依据。

# 河海大学报销单(网银专用)

单位代码: 1046 项目代码: 518015212 2019年5月29日

科目名称	经济分类	科目名称	经济分类	金额	
				科目名称	经济分类
8 会议费	30215	15 过桥过路费	3023904		
9 培训费	30216	16 市内交通费	3023906		
10 接待费	302	17 能源动力费	3029907		
11 专用材料费	30218	18 资料费	3029915		
12 委托业务费	30227	19 设备购置费	310		
13 租车费	3023901	20			
14 燃油费	3023902	21			

壹万肆仟伍拾肆元正 (小写) ¥ 14554 /

本报销单汇入指定账户(个人账户仅限与财务处工资系统绑定的教职工工行卡, 对公账户以报销单所附发票

账户信息为准)。

收款人: 吴勇信 工资不变号(学号): 20130001  
 经办人: 张伯东  
 审核人: 高

附单据

61342201*****0856	汪跃军	621700	0450	局	河南省水	咨询费	1050.0
-------------------	-----	--------	------	---	------	-----	--------

# 河南增值税普通发票

00204

No 04040148

041001800004  
04040148

开票日期: 2019年05月13日

1000004660068699

025-83787143

工商银行南京宁海路支行 4301011409001024513

036\*\*9-18746/804928673<+\*501  
-97334154810\*-072036/\*2/-8+  
+-0/0671>0185-3/4>2743<8700  
22<9>98+>/0120310613549\*/128

规格型号	单位	数量	单价	金额	税率	税额
50H	根	10	106.796116504	1067.96	3%	32.04
	根	6	388.349514563	2330.10	3%	69.90
	米	100	29.1262135922	2912.62	3%	87.38
	个	5	436.893200889	2184.47	3%	65.53
合计				8195.15		254.85

捌仟柒佰伍拾圆整

(小写) 8195.15

校验码 15290 436

郑州谋广商贸有限公司  
91410105MA4536TM67  
郑州市金水区农业路72号2号楼7层701号18638574447  
账号: 中国光大银行郑州纬五路支行7170188000320243

开票人: 胡倩倩

复核: 王淑敏

胡杰



管理区	100000
河南省水利	1050.0
621700*****0430	局
河南省水利	利
***0856	汪跃军
621700*****3730	

# 河南增值税普通发票

No 97860942

041001800104  
97860942

开票日期: 2019年05月10日



0104

河南

规格型号	单位	数量	单价	金额	税率	税额
3/767++751<70526*41/52>+*3						
7312/299>4526<--0<415><5-1<						
738>4745+40359-6*4/-/***+85						
4-4**35>-011337065>6/<8649+						
39834951456	张	8560	39834951456	3468000000	3%	99.73
194174757281	张	565	194174757281	1097.05	3%	32.91
7087378640	本	125	7087378640	1212.50	3%	36.41
合计				¥5634.95		¥169.05

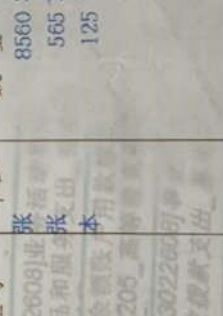

校验码 07018 29121 73666 73640

备注

郑州市金水区开普图文快印服务部  
地址: 郑州市金水区文化路48号院11号楼4单元1层38号63888030  
开户行: 中国银行股份有限公司郑州文化支行255351483247

销售方: (章) 开票人: 杨长龙

伍仟捌佰零肆圆整

复核: 张

张

第二联 发票联 购买方记账凭证

105010

Z 05977[6:23]

凭单号:

2019 年 08 月 17 日

[500102_3022605]业务活动费用_科研部_研究生 费用_商品和服务支出_劳务费_助研费	[1046]土木与 交通学院	[517003711]海 洋土软化特性 试验室	借方金额 6,000.00	贷方金额
[500102_3022605]业务活动费用_科研部_研究生 费用_商品和服务支出_劳务费_助研费	[1046]土木与 交通学院	[518034711]山 区复杂地形条 件下土工合成	1,500.00	
[500101_3022605]业务活动费用_教育 科研部_研究生 费用_商品和服务支出_劳务费_助研费	[2013]科研处	[B19020193] 【国库】中央 基本科研业务	6,000.00	
[500102_3022605]业务活动费用_科研部_研究生 费用_商品和服务支出_劳务费_助研费	[1047]能源与 电气学院	[515039211]具 有复杂拓扑算 子多智能体的	2,800.00	
[500102_3022605]业务活动费用_科研部_研究生 费用_商品和服务支出_劳务费_助研费	[1064]公共管 理学院	[517014811]城 市跨界融合发 展模式形成机制	4,800.00	
[500102_3022605]业务活动费用_科研部_研究生 费用_商品和服务支出_劳务费_助研费	[1045]港口海 岸与近海工程 学院	[517008312]多 级分叉河道航道 通航控制复合	6,000.00	
[500102_3022605]业务活动费用_科研部_研究生 费用_商品和服务支出_劳务费_助研费	[1046]土木与 交通学院	[B16070118]无 限桃花山垃圾 填埋场安全监 测系统	7,000.00	
[500102_3022605]业务活动费用_科研部_研究生 费用_商品和服务支出_劳务费_助研费	[1046]土木与 交通学院	[518015212]普 通人才培养工 程第三届中国 2017-2019年	6,000.00	
银行暂存款	日期	凭单号	财务合计	
银行信息	22060705	080	预算合计	

收款人:

陈珊珊

37

# 领款单

2019年6月14日

附原始单据

张

支出项目	经济内容	静人才托举工程	用款证编号	1046-51801212
			领款人	周旭辉
陆仟圆整		陆仟圆整		
陆仟圆整		陆仟圆整		
审核人	陆仟圆整	陆仟圆整		
领款人	陆仟圆整	陆仟圆整		

6000

(含助研费) 发放明细表(中国银行卡)

单位: 元

18015212

中国银行卡号	金额	签名
6216631200000287234	1500	李睿
6216631200000706035	1500	周旭辉
6217856100082002053	1500	张金东
6217856100082000941	1500	包
合计	6000	

经办人: 周旭辉

联系方式: 18351920932

经办人: 张金东

现场确认人: 周旭辉

表格的主题名与附件名要一致, 统一为“学院(部门)名称+经办人姓名”(如水电学院)。

银行卡号禁止出现空格。

经办人和联系方式必须填写。

注意修改明细表的格式。

请于每月一到十日发至cnk@hhu.edu.cn。

附原始单据  
张

2019年8月17日

凭证号: Z 06328[1/2]

6

科目经济分类编号及名称	部门信息	项目信息	借方金额	贷方金额
[500102_3021103]业务活动费用_科研费用_商品和服务支出_差旅费_伙食补助费	[1046]土木与交通学院	[518000712]中国岩石力学与工程学会青年	3,200.00	
[500102_3021101]业务活动费用_科研费用_商品和服务支出_差旅费_住宿费	[1046]土木与交通学院	[518000712]中国岩石力学与工程学会青年	134.00	
[500102_3021102]业务活动费用_科研费用_商品和服务支出_差旅费_住宿费	[1046]土木与交通学院	[518000712]中国岩石力学与工程学会青年	1,920.00	
[500102_3021104]业务活动费用_科研费用_商品和服务支出_差旅费_办公费	[1046]土木与交通学院	[518000712]中国岩石力学与工程学会青年	2,560.00	
[10020202]银行存款_银行存款基本户_基本户存款(24513工行)				7,814.00
[7201020202_3021103]事业支出_科研项目支出_非财政专项拨款支出_项目支出_商品和服务支出_差旅费_伙食补助费	[1046]土木与交通学院	[518000712]中国岩石力学与工程学会青年	3,200.00	
[7201020202_3021101]事业支出_科研项目支出_非财政专项拨款支出_项目支出_商品和服务支出_差旅费_住宿费	[1046]土木与交通学院	[518000712]中国岩石力学与工程学会青年	134.00	
[7201020202_3021102]事业支出_科研项目支出_非财政专项拨款支出_项目支出_商品和服务支出_差旅费_住宿费	[1046]土木与交通学院	[518000712]中国岩石力学与工程学会青年	1,920.00	
冲暂付/暂存款	免单号	财务合计		
银行信息	日期	预算合计		
网银对账				

吴勇强

吴勇强

吴勇强

吴勇强

吴勇强

吴勇强

吴勇强

吴勇强

吴勇强

吴勇强

吴勇强

吴勇强

吴勇强

吴勇强

吴勇强

吴勇强

吴勇强

吴勇强

吴勇强

吴勇强

吴勇强

吴勇强

吴勇强

吴勇强

吴勇强

吴勇强

吴勇强

吴勇强

吴勇强

吴勇强

吴勇强

吴勇强

吴勇强

吴勇强

吴勇强

吴勇强

吴勇强

吴勇强

吴勇强

吴勇强

吴勇强

吴勇强

吴勇强

吴勇强

吴勇强

吴勇强

吴勇强

吴勇强

吴勇强

吴勇强

# 河海大学记账凭证

凭证号: Z 06326[2/2]

2019 年 06 月 17 日

6

科目	科目经济分类编号及名称	部门信息	项目信息	借方金额	贷方金额
借: 差旅费, 差旅费 借: 差旅费	[7201020202_3021104] 差旅支出_科研支出_非财政专项拨款支出_项目支出_商品和服务支出_差旅费_公杂费	[1046] 土木与交通学院	[518000712] 中研岩土力学与工程重点实验室	2,560.00	
借: 银行存款, 银行存款 借: 银行存款	[800101] 资金结存_货币资金				7,814.00
贷: 应付账款			财务合计	7,814.00	7,814.00
			预算合计	7,814.00	7,814.00

陈青 复核: 出纳: 收款人:

日期: 2019-05-13

金额: 03 2 2019-05-13 0 0 1920 0/0 ¥0.00

河海大学电子支付业务委托书

日期: 2019年06月17日 凭证编号: 0206326 5

付款单位	户名	河海大学	工行南京宁海路支行								
	账号	4301011409001024513									
	户名	吴勇信									
	账号	6217234301000958227									
收款单位	开户行										
	城市		跨行 <input type="checkbox"/> 同城 <input checked="" type="checkbox"/>								
汇款金额	亿	千	百	十	万	千	百	十	元	角	分
					¥	7	8	1	4	0	0
用途	吴勇信报李睿, 张后乐深阳差旅费用										

出纳: 丁鹏皓 经办人: 联系电话:

付款单位	户名	河海大学	工行南京宁海路支行								
	账号	4301011409001024513									
	户名	吴勇信									
	账号	6217234301000958227									
收款单位	开户行										
	城市		跨行 <input type="checkbox"/> 同城 <input checked="" type="checkbox"/>								
汇款金额	亿	千	百	十	万	千	百	十	元	角	分
					¥	7	8	1	4	0	0
用途	吴勇信报李睿, 张后乐深阳差旅费用										

出纳: 丁鹏皓 经办人: 联系电话:

编号: 20130001  
 算信息如下:  
 号: 03201906120907  
 : CL201906123313  
 间: 2019-06-12  
 : 0907

录入员: 吴勇信

录入员电话: 18951712465



03201906120907

300105  
 '69  
 日

### 河海大学差旅费报销单

称: 土木与交通学院

经费号: 1046-518000712

中国岩石力学与工程学会青年人才托举工程

附件6张

姓名	李睿, 张后乐		职别	其他人员
事由	课题调研			
地点	溧阳		出差日期	自 2019年05月13日 共 16天 至 2019年05月28日
人数	2人			

金额	交通工具				其他			补助	
	汽车	火车	飞机	轮船	住宿费	会议(会务)费	其他	市内交通补助	伙食补助
金额		134.00			1,920.00			2,560.00	3,200.00
报销总金额(大写)	柒仟捌佰叁拾肆元整								¥7,814.00

报销总金额: 柒仟捌佰叁拾肆元整

¥7,814.00

人(签字): *吴勇信*

经办人(签字): *张后乐*

人(签字):

虚线以下内容由财务处会计人员填写

审核人(签字):

方式: 网银对私(校内)  
 总金额: 7,814.00元

姓名: 吴勇信 卡类型: 工资卡号(6217XXXXXXXXXXXX27)  
 工号: 20130001

出差姓名	职别	人数	到达日期	住宿地点	淡季天数	旺季天数	住宿金额	标准(淡/旺)	实际报销
李睿, 张后乐	03	2	2019-05-13		0	0	1920	0/0	¥0.00

【职别备注】: 01->省部级、院士及相当职务人员; 02->司局级、副高级职称及以上人员; 03->其他人员;

#### 车船费详细记录表

起迄时间		起迄地点		票别	单	张	总价
起	迄	起	迄				
2019-05-13	2019-05-13	南京南	溧阳	火车-高铁二等座	31	2	62.00
2019-05-28	2019-05-28	溧阳	南京南	火车-高铁二等座	36	2	72.00
合计: 壹佰叁拾肆元整							134.00

温馨提示: 此单报销金额以财务核定金额为准, 报销标准参照财务处相关制度规定。

江苏增值税普通发票

No 54535769

032001800105

代开

开票日期: 2019年05月28日

发票号码 50252 25654 36733 21400



名称	规格型号	单位	数量	单价	金额	税率	税额
河南大学	121000004660068699	间	1	932.04	932.04	3%	27.96
识别号: 121000004660068699							
电话: 南京市西康路1号025-83787143							
及账号: 中国工商银行南京宁海支行430701011409001024513							
备注: 4*<-24*+>*7/7+4+>8273406//2 <</59033755--+4578*+7311-63* 5-8>+/086049>*6/324+>82+310 69+2*1>598756553+*460831+63							
合计 (大写)					¥932.04		¥27.96



合计 (大写) 玖佰陆拾圆整

溧阳市零星税源代征工作办公室溧城镇代征点盖章: (代开机关)

识别号: 32048100DK00790 (代开机关)

上、电话: 溧阳市戴埠镇李家园村委杨树头村42号15861121186 (完税凭证号)

行及账号: 00000000000000000000

开票人: 徐琴

复核: 徐琴

销售方: (章)

代开企业税号: 92320481MA1XB59N4T 代开企业名称: 溧阳市戴埠镇心康居民宿管楼

第二联: 发票联 购买方记账凭证

江苏增值税普通发票

No 54535768

032001800105  
54535768

开票日期: 2019年05月28日

032001800105

代开

校验码 84385 15807 30045 74043

名称: 河海大学

识别号: 121000004660068699

电话: 南京市西康路1号025-83787143

开户行及账号: 中国工商银行南京宁海路支行4301011409001024513

规格型号

国家税务总局溧阳市税务局  
代开发票专用章  
(24)

第二联: 发票联 购买方记账凭证

密码区	单价	金额	税率	税额
4895*4681628<<3>2294+*<4+/9 67>/-/++>4734<9837759273/1 6029+97680<-1638+63>2299+9< 4<+948// -5<*->4>3*>807<1*70	932.04	932.04	3%	27.96
合计		932.04		27.96

溧阳市  
代开发票专用章

(小写) 至 960.00

代开企业税号: 92320481MA1XBB9N4T 代开企业名称: 溧阳市戴埠壹心渠居民宿茗楼

名称: 溧阳市零星代征征收点 溧阳市戴埠镇李家园村委杨村头村42号15861121186  
电话: 32048100DK00790  
账号: 0000000000000000000000  
(完税凭证号)

开票人: 徐琴

销售方: (章)

复核:

检票: B15

南京南站

D2245

南京南站

Z61C035366

LiYang

04 07C号

18:28开

2019年05月13日

一等座

网折

限乘当日当次车

¥31.0元

限乘当日当次车

3408811997\*\*\*\*0216 张后乐

购票请到12306 发票请到95306

中国铁路祝您旅途愉快

16805300610601C035366 南京售



Handwritten signature and red stamp

16805300610601C035365 南京售

购票请到12306 发票请到95306

中国铁路祝您旅途愉快

3408811997\*\*\*\*0216 张后乐



限乘当日当次车

¥36.0元

2019年05月28日 17:19开

网

07车10D号

二等座

Nanjingnan

溧阳站

D2192

南京南站

Z61C035365

LiYang

凭单号

日期

席位、车次

票号、车站

乘车须知  
 件原件乘车，如改  
 铁路部门有权理  
 需签证。☆免收  
 160厘米(动车组  
 公共安全的禁止  
 定场所吸烟。☆  
 用的，铁路部门  
 运行的列车。  
 危险物品等特  
 情乘客。  
 ☆凡

**Z1104J0233525**  
 南京南站  
 Nanjingnan  
 2019年05月13日 18:28开  
 网折  
 限乘当日当次车  
 李睿  
 3611821994\*\*\*\*0217  
 买票请到12306 发货请到95306  
 中国铁路客户服务中心  
 16804301040529J0233525 南京南售

**Z1104J0233524**  
 溧阳站  
 Liyang  
 2019年05月28日 17:19开  
 网  
 限乘当日当次车  
 李睿  
 3611821994\*\*\*\*0217  
 买票请到12306 发货请到95306  
 中国铁路客户服务中心  
 16804301040529J0233524 南京南售

00.8968.00	00.8968.00	
财务合计		
预算合计		

16804301040529J0233525 南京南售

# 河海大学记账凭证

Z 04718(4/13)

日期		凭证号		摘要		借方金额		贷方金额	
				[500102_3022605]业务活动费用_科研费用_商品和服务支出_劳务费_研究生科研项目劳务及助研费		[1091]环境学院		[516049811]山	
				[500102_3022605]业务活动费用_科研费用_商品和服务支出_劳务费_研究生科研项目劳务及助研费		[1061]环境学院		[519002452]基于海陆交互的陆地化治理	
				[500102_3022605]业务活动费用_科研费用_商品和服务支出_劳务费_研究生科研项目劳务及助研费		[1061]环境学院		[518050212]“一湖两海”水生态安全评估	
				[500102_3022605]业务活动费用_科研费用_商品和服务支出_劳务费_研究生科研项目劳务及助研费		[1068]力学与材料学院		[518003622]移动水与水固快速处理关键	
				[500102_3022605]业务活动费用_科研费用_商品和服务支出_劳务费_研究生科研项目劳务及助研费		[1071]地球科学与工程学院		[81429716]临海公路淮阴河测控技术研究	
				[500102_3022605]业务活动费用_科研费用_商品和服务支出_劳务费_研究生科研项目劳务及助研费		[1071]地球科学与工程学院		[818042918]南京二桥路基沉陷、桥面	
				[500102_3022605]业务活动费用_科研费用_商品和服务支出_劳务费_研究生科研项目劳务及助研费		[1046]土木与交通学院		[518015212]青年人才托举工程第三层次	
				[500102_3022605]业务活动费用_科研费用_商品和服务支出_劳务费_研究生科研项目劳务及助研费		[1074]海洋学院		[517009912]海洋动力系可预报性研究	
暂付/暂存款		日期		凭证号		财务合计			
银行信息						预算合计			

# 领款单

7

河海大学 2019年9月16日

款单位	土木院	经济内容	助研费	支出项目	1046-518015212
				用款证编号	
人民币 (大写)	肆仟伍佰元整				
单位负责人	吴昌信	审核人		领款人	何某
合计				4500	

附原始单据 张

经办人: 包昊 联系方式: 15951934748

科目名称

# 劳务费（含助研费）发放明细表（中国银行卡）

1046-518015212

单位：元

87/2

中国银行卡号	金额	签名
6216631200000706035	1500	周旭辉
6217856100082002053	1500	张白宇
6217856100082000941	1500	包
合计	4500	

附原始单据 张

经办人：包昊 联系方式：15951934748

负责人：包昊 现场确认人：包昊

电子表格的主题名与附件名要一致，统一为“学院（部门）名称+经办人姓名”（如水电学院的EXECL表。  
 的银行卡号禁止出现空格。  
 金额、经办人和联系方式必须填写。  
 不要随意修改明细表的格式。  
 于表格请于每月一到十日至cnk@hhu.edu.cn。

# 河海大学记账凭证

2019 月 09 日 17

凭证号: Z 05068[1/2]

摘要	科目经济分类编号及名称	部门信息	项目信息	借方金额	贷方金额
中国岩石力学与工程学会第三屆第三次年會	[10020202] 银行存款_ 银行存款基本户_ 基本户存款 (24513工行)			150,000.00	
中国岩石力学与工程学会第三屆第三次年會	[230502010299] 预收账款_ 预收科研账款_ 非同级财政拨款_ 地方级科研拨款_ 地方级科研拨款其他	[1046] 土木与交通学院	[519021912] 青年人才托举工程第三屆 (		150,000.00
9021912吴勇信15万交8%	[500102_302991101] 业务活动费用_ 科研费用_ 商品和服务支出_ 其他商品和服务支出_ 科研管理费_ 学校	[1046] 土木与交通学院	[519021912] 青年人才托举工程第三屆 (	8,000.00	
9021912吴勇信15万交6%	[24010102] 预提费用_ 项目间接费用或管理费_ 项目管理费	[1046] 土木与交通学院	[SJ1701] 土木院上交学校预提		8,000.00
9021912吴勇信15万交2%	[500102_302991102] 业务活动费用_ 科研费用_ 商品和服务支出_ 其他商品和服务支出_ 科研管理费_ 学校	[1046] 土木与交通学院	[519021912] 青年人才托举工程第三屆 (	3,000.00	
9021912吴勇信15万交2%	[24010102] 预提费用_ 项目间接费用或管理费_ 项目管理费	[1046] 土木与交通学院	[SJ1702] 土木院院预提		3,000.00
中国岩石力学与工程学会第三屆第三次年會	[800101] 货币资金_ 货币资金			150,000.00	
中国岩石力学与工程学会第三屆第三次年會	[510102010299] 事业预算收入_ 科研事业收入_ 非同级财政拨款_ 地方级科研拨款_ 地方级科研拨款其他	[1046] 土木与交通学院	[519021912] 青年人才托举工程第三屆 (2019-2019年		150,000.00
冲暂付/暂存款	日期: 9068	凭证号	财务合计		
网银对私	中国工商银行天津分行 河海大学与工程学会				
银行信息					
摘要	复核: [REDACTED]	出纳:	收款人:		

# 河海大学记账凭证

2019 月 09 日 17

凭证号: Z 05068[2/2]

摘要	科目经济分类编号及名称	部门信息	项目信息	借方金额	贷方金额
9021912吴勇信15万交8%	[820103] 非财政拨款结转_ 项目间接费用或管理费	[1046] 土木与交通学院	[519021912] 青年人才托举工程第三屆 (	9,000.00	
9021912吴勇信15万交8%	[820202] 非财政拨款结余_ 项目间接费用或管理费	[1046] 土木与交通学院	[SJ1701] 土木院上交学校预提		9,000.00
9021912吴勇信15万交2%	[820103] 非财政拨款结转_ 项目间接费用或管理费	[1046] 土木与交通学院	[519021912] 青年人才托举工程第三屆 (	3,000.00	
9021912吴勇信15万交2%	[820202] 非财政拨款结余_ 项目间接费用或管理费	[1046] 土木与交通学院	[SJ1702] 土木院院预提		3,000.00
冲暂付/暂存款	日期	凭证号	财务合计	162,000.00	162,000.00
银行信息					
摘要	复核:	出纳:	收款人:		

### 河海大学科研项目到账通知单(财务处)

类别: 其他工科纵向项目 凭单号: 2019-326 单位(万元)  
5

项目名称	青年人才托举工程 第三届(2017-2019年度) 第三年项目		
项目编号	20195021912	立项单位	土木与交通学院
书刊号	519021912	拨款单位	中国岩石力学与工程学会
目分类	其他工科纵向项目		
免税编号		免税金额	
项目负责人	吴勇信	到账金额	15.0
管理费	15.0 / 6.0%	其他费用	/ %
劳务费	/ %	院管理费	15.0 / 2.0%
差旅费	/ %	资质使用费	/ %
会议费	/ %	间接费	/ %
备注	新本子		

办理人: 张仁东 吴勇信 打印日期: 2019年09月12日

审核人	通过
需要处长审批	是
审核人	方英
审核日期	2019-07-18

### 业务回单(收款)

2019年09月09日  
号: 19252000314  
户名: 中国岩石力学与工程学会  
账号(卡号): 11190901040012428  
户名: 河海大学  
账号(卡号): 4301011409001024513  
壹拾伍万元整  
(产品)种类: 跨行收报 凭证种类: 000000000  
委托第三年第三年吴勇 用途:  
号: 0430100114 记账柜员: 00023 交易代码: 52093

付款人开户行: 中国农业银行股份有限公司北京市分行集中作业中心(不对外营业)  
收款人开户行: 南京宁海路支行

小写: 150,000.00元  
凭证号码: 00000000000000000000 C19-7-23  
币种: 人民币  
渠道: 其他

河海大学第三届第三年吴勇信  
业务序号: 13624975 报文种类: 大额客户发起汇兑业务 委托日期: 2019-09-09  
类型(种类): 普通汇兑

为第1次打印, 注意重复 打印日期: 2019年09月10日 打印柜员: 9 验证码: 42EAE6CE5006

中国工商银行股份有限公司南京宁海路支行  
自助回单机专用章  
(005)

写)	
特殊事项说明(如无可不填写)	
票面税率	
领取人签字	
领取人手机号码	
附件	合同书封面.jpg(218.2K) 合同书金额页.jpg(346.6K)

00040117  
0001521875  
1607305017  
2019-07-18  
No 1607305017

2019-07-23  
中央行政事业单位资金往来结算票据  
中国岩石力学与工程学会  
2019-07-18

收款项目

收款项目	数量	金额
国家机关拨付专项经费	1	150,000.00
合计(小写)		¥: 150,000.00
合计(大写)		壹拾伍万元整

单位(盖章): \_\_\_\_\_ 复核: \_\_\_\_\_ 收款人: 方苑

附件: 合同书封面.jpg(218.2K)

财务处审核 - 票据申请 (增值税发票及资金往来结算票据申请)

### 河海大学资金往来结算票据申请单

WWC2019071857496

申请人信息		项目	内容
申请人姓名	吴勇信	申请人姓名	吴勇信
申请人工号	20130001	申请人工号	20130001
申请人所属部门	土木与交通学院	申请人所属部门	土木与交通学院
申请人手机号码	18951712465	申请人手机号码	18951712465
项目全称	青年人才托举工程第三屆 (2017-2019年度)	项目全称	青年人才托举工程第三屆 (2017-2019年度)
项目编号 (科研合同必填)		项目编号 (科研合同必填)	
项目负责人姓名	吴勇信	项目负责人姓名	吴勇信
合同总金额	150000	合同总金额	150000
已开票金额	0	已开票金额	0
对方单位名称	中国岩石力学与工程学会	对方单位名称	中国岩石力学与工程学会
开票内容	国家机关拨付专项经费	开票内容	国家机关拨付专项经费
开票金额 (小写/单位:元)	150000	开票金额 (小写/单位:元)	150000
备注栏内容 (如无可不填写)		备注栏内容 (如无可不填写)	
特殊事项说明 (如无可不填写)		特殊事项说明 (如无可不填写)	
票面税率		票面税率	
领取人签字		领取人签字	
领取人手机号码		领取人手机号码	
附件	合同书封面.jpg(218.2K) 合同书金额页.jpg(346.6K) 合同书发票页.jpg(264.0K)	附件	合同书封面.jpg(218.2K) 合同书金额页.jpg(346.6K) 合同书发票页.jpg(264.0K)
人审核	审核人: 吴勇信 通过	审核时间	2019-07-08
审核	需要处长审批 审核人: 方苑	审核时间	2019-07-18

### 河海大学记账凭证

2019 年 09 月 27 日

凭证号: Z 10033[1/2]

摘要	科目经济分类编号及名称	部门信息	项目信息	借方金额	贷方金额
明信片包吴扬州差费用	[500102_3021102]业务活动费用_科研费用_商品和服务支出_差旅费_住宿费	[1048]土木与交通学院	[519021912]青年人才托举工程第二层	188.00	
明信片包吴扬州差费用	[500102_3021103]业务活动费用_科研费用_商品和服务支出_差旅费_伙食补助费	[1048]土木与交通学院	[519021912]青年人才托举工程第二层	400.00	
明信片包吴扬州差费用	[500102_3021101]业务活动费用_科研费用_商品和服务支出_差旅费_旅费	[1048]土木与交通学院	[519021912]青年人才托举工程第三层	75.00	
明信片包吴扬州差费用	[500102_3021104]业务活动费用_科研费用_商品和服务支出_差旅费_公差费	[1048]土木与交通学院	[519021912]青年人才托举工程第三层	320.00	
明信片包吴扬州差费用	[10020202]银行存款_银行存款基本户_基本户存款(24513工行)				883.00
明信片包吴扬州差费用	[7201020202_3021102]事业支出_科研支出_非财政专项拨款支出_项目支出_商品和服务支出_差旅费_住宿费	[1048]土木与交通学院	[519021912]青年人才托举工程第三层	188.00	
明信片包吴扬州差费用	[7201020202_3021103]事业支出_科研支出_非财政专项拨款支出_项目支出_商品和服务支出_差旅费_伙食补助费	[1048]土木与交通学院	[519021912]青年人才托举工程第三层	400.00	
明信片包吴扬州差费用	[7201020202_3021101]事业支出_科研支出_非财政专项拨款支出_项目支出_商品和服务支出_差旅费_旅费	[1048]土木与交通学院	[519021912]青年人才托举工程第三层	75.00	
合计		日期	凭证号	财务合计	
				预算合计	

### 河海大学记账凭证

2019 年 09 月 27 日

凭证号: Z 10033[2/2]

摘要	科目经济分类编号及名称	部门信息	项目信息	借方金额	贷方金额
明信片包吴扬州差费用	[7201020202_3021104]事业支出_科研支出_非财政专项拨款支出_项目支出_商品和服务支出_差旅费_公差费	[1048]土木与交通学院	[519021912]青年人才托举工程第二层	320.00	
明信片包吴扬州差费用	[800101]薪金储存_货币资金				383.00

供财务信息申请

[河海大学]项目(经费本)

挂账摘要 的原因,

共定料后留“√”;

明细账(会计科目)

凭证复印件或影印件

查询会计凭证的具体明细

供的财务资料仅限于以上

王。

(Red Stamp)

财务信息

力学与工程

材料后厨

细账(含会计

凭证复印件

会计凭证的具

体的财务资料仅

吴勇信

河海大学电子支付业务委托书

河海大学电子支付业务委托书

日期: 2019年09月27日 凭证编号: 0210033 5

日期: 2019年09月27日 凭证编号: 0210033 5

付款单位: 河海大学 工行南京宁海路支行

户名: 河海大学 工行南京宁海路支行

账号: 301011409001024513

账号: 4301011409001024513

开户行

户名: 吴勇信

账号: 31234301000958227

账号: 6217234301000958227

开户行

城市

付款金额

跨行  同城

亿	千	百	十	万	千	百	十	元	角	分
								Y 9	8	3 0 0

跨行  同城

亿	千	百	十	万	千	百	十	元	角	分
								Y 9	8	3 0 0

用途: 吴勇信报包吴扬州差旅费用

用途: 吴勇信报包吴扬州差旅费用

经办人: 联系电话:

出纳: 丁珊珊 经办人: 联系电话:

经办人(签字):

横线以下内容由财务人员填写

人员编号: 20130001

录入员: 吴勇信

录入员电话: 18951712465

核算信息如下:  
 单号: 03201909250094  
 号: CL201909250261  
 时间: 2019-09-25  
 号: 0094



03201909250094

河海大学差旅费报销单

单位名称: 土木与交通学院

经费号: 1046-519021912  
 青年人才托举工程第三届 (2019-2019年度)

附件3张

姓名	包昊	职别	异地人员
出差事由	课题调研		
出差地点	扬州	出差日期	自 2019年03月29日 至 2019年04月01日 共 4 天
出差人数	1人		

	交通工具				其他			补助	
	汽车	火车	飞机	轮船	住宿费	会议(会务)费	其他	市内交通补助	伙食补助
申请金额		75.00			188.00			320.00	400.00
实报金额								320	400

报销总金额 (大写) 玖佰捌拾叁元整 ¥983.00

报销总金额: \_\_\_\_\_  
 报销人(签字): 吴勇信 经办人(签字): 张信宇  
 审批人(签字): \_\_\_\_\_

虚线以下内容由财务处会计人员填写

审核人(签字): \_\_\_\_\_

支付方式: 网银对私 (校内) 姓名: 吴勇信 卡类型: 工资卡号(6217XXXXXXXXXX27)  
 总金额: 983.00元 工号: 20130001

出差人姓名	职别	人数	到达日期	住宿地点	淡季天数	旺季天数	住宿金额	标准(淡/旺)	实际报销
包昊	03	1	2019-03-29		0	0	188	0/0	¥0.00

【职别备注】: 01->省部级、院士及相当职务人员; 02->司局级、副高级职称及以上人员; 03->其他人员;

车船费详细记录表

起迄时间		起迄地点		票别	单张	总价	
起	迄	起	迄				
2019-03-29	2019-03-29	南京	扬州	火车-高铁二等座	37.50	1	37.50
2019-04-01	2019-04-01	扬州	南京	火车-高铁二等座	37.50	1	37.50
合计							75.00

温馨提示: 此单报销金额以财务核定金额为准, 报销标准参照财务处相关制度规定。

1800105  
 99995  
 01日

★  
 17

5.48  
 17  
 第二联: 发票联 购买方记账凭证





032001800105

江苏增值税普通发票

No 27599995

032001800105  
27599995

校验码 66559 21445 40028 07861

开票日期: 2019年04月01日

名称: 河南大学  
纳税人识别号: 121100004660068699  
地址、电话:  
开户行及账号:

开票人: 陈亚峰  
复核:

密 码 区  
<8>2<+53<-1\*825-4679<23\*8-\*  
/021-1713347-8<66743/651\*++  
5-0/<-14-<6904118+\*/5421-2<  
88>\*<201-937234>-0>7<3/5407

货物或应税劳务、服务名称	规格型号	单位	数量	单价	金额	税率	税额
宿服务*住宿费				182.52	182.52	3%	5.48
合 计					¥182.52		¥5.48

价税合计(大写)  壹佰捌拾捌圆整 (小写) ¥188.00

名称: 扬州壹拾酒店管理有限公司  
纳税人识别号: 91321002MA1MGHD13K  
地址、电话: 扬州市文昌中路279号 0514-87511666  
开户行及账号: 中国工商银行扬州市城北支行1106023209100157014

开票人: 陈亚峰  
复核: 陈亚峰  
销售方:(章)

财务信息  
与工程  
-OTON-1  
结盟要  
提供资料后函  
务明细账(含  
会计凭证算  
需查询会计  
处提供财务  
切责任。



财务人员(签字)

提供财务信息申请

中国岩石力学与工程学会

H2017-QT6911项目(经费

课题结题需要

的原

需要提供资料后面“√”;

的财务明细账(含会计科

与原始会计凭证复印件或

批准。

1080309440330 J 022009 包昊

中国铁路沈阳局集团

3210271995\*\*\*\*1538 包昊

限乘当日当次车

¥37.5元 网折

2019年03月29日 13:20开

04年15C

二等座

南京站 D5522 扬州

候车:南二楼5候或

Z4AJ022660

0041117

南京站 D5518 扬州

Nanjing

03年138分

04月01日 12:36开

网折

二等座

5元

限乘当日当次车

271995\*\*\*\*1538 包昊

中国铁路沈阳局集团

300360402K004117 扬州售



### 河海大学记账凭证

Z 10044  
凭证号:

2019年09月27日

摘要	科目	金额	借方金额	贷方金额
吴勇信报账后乐无锡差旅费	[500102_3021103] 差旅费_差旅费_差旅费	80.00		80.00
吴勇信报账后乐无锡差旅费	[500102_3021104] 差旅费_差旅费_差旅费	100.00		100.00
吴勇信报账后乐无锡差旅费	[10020202] 银行存款_银行存款_基本户存款		339.00	
吴勇信报账后乐无锡差旅费	[7201020202_3021101] 事业支出_科研支出_科研项目支出_差旅费_差旅费	159.00		159.00
吴勇信报账后乐无锡差旅费	[7201020202_3021104] 事业支出_科研支出_科研项目支出_差旅费_差旅费	80.00		80.00
吴勇信报账后乐无锡差旅费	[7201020202_3021103] 事业支出_科研支出_科研项目支出_差旅费_差旅费	100.00		100.00
吴勇信报账后乐无锡差旅费	[800101] 货币资金_货币资金		339.00	339.00
合计			339.00	339.00

### 河海大学电子支付业务委托书

日期: 2019年09月27日 凭证编号: 0210044 4

付款单位	户名: 河海大学 账号: 4301011409001024513
收款单位	户名: 吴勇信 账号: 6217234301000958227
跨行 <input type="checkbox"/> 同城 <input checked="" type="checkbox"/>	跨行 <input type="checkbox"/> 同城 <input checked="" type="checkbox"/>
汇款金额	¥ 3 3 9 0 0
用途	吴勇信报账后乐无锡差旅费

经办人: \_\_\_\_\_ 联系电话: \_\_\_\_\_ 出纳: 丁鹏皓 经办人: \_\_\_\_\_ 联系电话: \_\_\_\_\_

录入人员电话：18951712465

录入员：吴勇信



03201909250097

单据编号：20130001  
核算信息如下：  
单据号：03201909250097  
单据类型：CL201909250267  
日期：2019-09-25  
页码：0097

### 河海大学差旅费报销单

经费号：1046-519021912  
青年人才托举工程第三届（2019-2019年度）

附件2张

科室：土木与交通学院

姓名	张后乐	职别	其他人员
事由	课题调研	出差日期	自 2019年09月24日 共 1天 至 2019年09月24日
出差地点	无锡	出差人数	1人

项目	交通工具				其他			补助	
	汽车	火车	飞机	轮船	住宿费	会议(会务)费	其他	市内交通补助	伙食补助
报销金额		159.00						80.00	100.00
实报金额									
报销总金额(大写) 叁佰叁拾玖元整									¥ 339.00

经办人(签字)：张后乐  
经办人(签字)：吴勇信

虚线以下内容由财务处会计人员填写

审核人(签字)：

支付方式：网银对私(校内) 姓名：吴勇信 卡类型：工资卡号(6217XXXXXXXXXXXX27)  
报销总金额：339.00元 工号：20130001

姓名	职别	人数	到达日期	住宿地点	淡季天数	旺季天数	住宿金额	标准(淡/旺)	实际报销
张后乐	03	1	2019-09-24		0	0	0	0/0	¥0.00

【职别备注】：01->省部级、院士及相当职务人员;02->司局级、副高级职称及以上人员;03->其他人员;

#### 车船费详细记录表

起迄时间		起迄地点		票别	单 价	张 数	总 价
月 日 时 分	月 日 时 分	起	迄				
2019-09-24	2019-09-24	南京	无锡	火车-高铁二等座	79.50	1	79.50
2019-09-24	2019-09-24	无锡	南京	火车-高铁二等座	79.50	1	79.50
合计：壹佰伍拾玖元整							159.00

温馨提示：此单报销金额以财务核定金额为准，报销标准参照财务处相关制度规定。

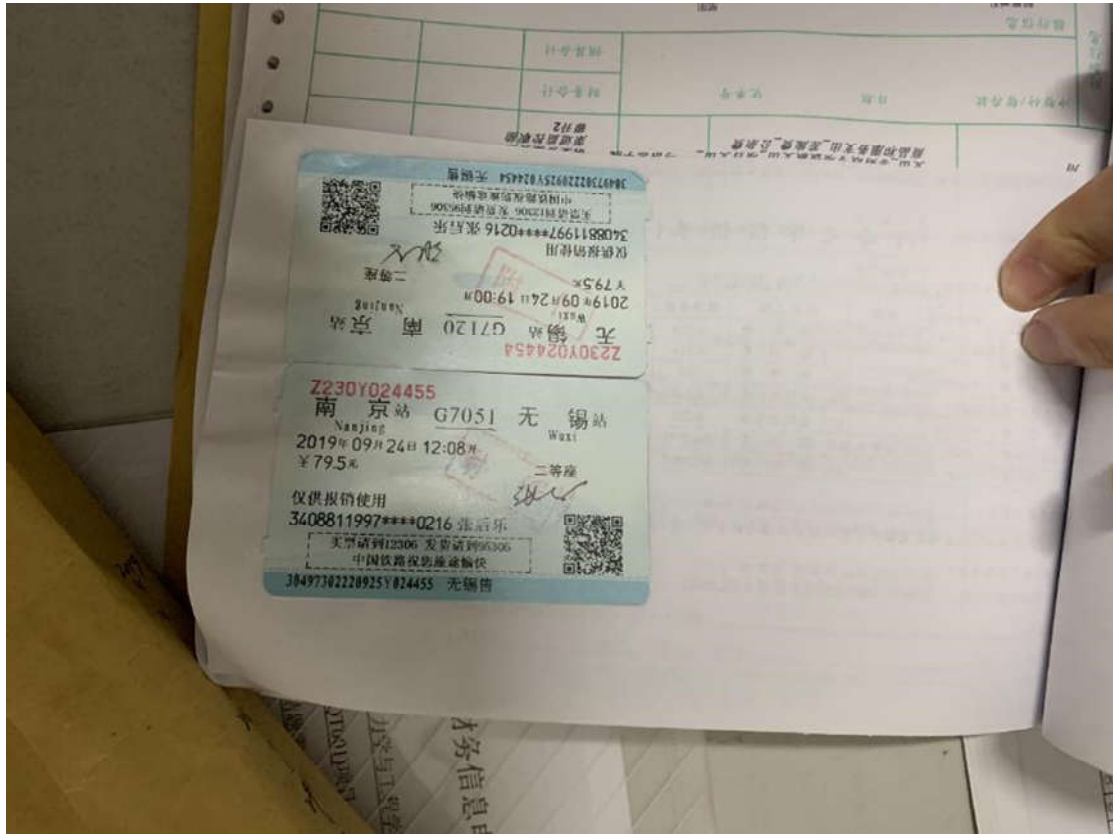

南京邮电大学记账凭证

Z 10052

年 月 日

凭证号:

南京市内交通费- 南京邮电大学 市内交通费	[500102_3028102]业务活动费用_科研 费用_商品和服务支出_办公费_办公用 品费	[1046]土木与 交通学院	[519021912]青 年人才托举 工程二期(	借方金额 5,400.00	贷方金额
南京市内交通费- 南京邮电大学 市内交通费	[500102_3023906]业务活动费用_科研 费用_商品和服务支出_其他交通费用_市 内交通费	[1046]土木与 交通学院	[519021912]青 年人才托举 工程二期(	1,416.36	
南京市内交通费- 南京邮电大学 市内交通费	[10020202]银行存款_银行存款基本户 基本户存款(24513工行)			5,400.00	
南京市内交通费- 南京邮电大学 市内交通费	[10020202]银行存款_银行存款基本户 基本户存款(24513工行)			1,416.36	
南京市内交通费- 南京邮电大学 市内交通费	[7201020202_3020102]事业支出_科研 支出_非财政专项拨款支出_项目支出 商品和服务支出_办公费_办公用品费	[1046]土木与 交通学院	[519021912]青 年人才托举 工程二期(	5,400.00	
南京市内交通费- 南京邮电大学 市内交通费	[7201020202_3023906]事业支出_科研 支出_非财政专项拨款支出_项目支出 商品和服务支出_其他交通费用_市内 交通费	[1046]土木与 交通学院	[519021912]青 年人才托举 工程二期(	1,416.36	
南京市内交通费- 南京邮电大学 市内交通费	[800101]资金结存_货币资金			5,400.00	
南京市内交通费- 南京邮电大学 市内交通费	[800101]资金结存_货币资金			1,416.36	
合计/暂存数	日期	凭证号	财务合计	5,816.36	5,816.36
制单: 陈青 审核: 陈青			南京邮电大学科技信息部 财务部		

陈青

复核: 陈青

制单: 陈青

收款人:

温馨提示: 此单报销金额以财务核定金额为准

**河海大学电子支付业务委托书**

日期: 2019年09月27日 凭证编号: 0210052 4

付款单位 户名: 河海大学 工行南京宁海路支行 账号: 4301011409001024513 开户行: 工行南京宁海路支行 城市: _____	收款单位 户名: 吴勇信 账号: 6217234301000958227 开户行: _____ 城市: _____
--	---

用途: 吴勇信报市内交通费-土木与交通学院吴勇信

经办人: \_\_\_\_\_ 联系电话: \_\_\_\_\_ 出纳: 丁鹏婧 经办人: \_\_\_\_\_ 联系电话: \_\_\_\_\_

跨行 <input type="checkbox"/> 同城 <input checked="" type="checkbox"/>																																									
<table border="1" style="width: 100%; border-collapse: collapse;"> <tr> <td>亿</td><td>千</td><td>百</td><td>万</td><td>千</td><td>百</td><td>十</td><td>元</td><td>角</td><td>分</td> </tr> <tr> <td></td><td></td><td></td><td>1</td><td>4</td><td>1</td><td>6</td><td>3</td><td>6</td><td></td> </tr> </table>	亿	千	百	万	千	百	十	元	角	分				1	4	1	6	3	6		<table border="1" style="width: 100%; border-collapse: collapse;"> <tr> <td>亿</td><td>千</td><td>百</td><td>万</td><td>千</td><td>百</td><td>十</td><td>元</td><td>角</td><td>分</td> </tr> <tr> <td></td><td></td><td></td><td>1</td><td>4</td><td>1</td><td>6</td><td>3</td><td>6</td><td></td> </tr> </table>	亿	千	百	万	千	百	十	元	角	分				1	4	1	6	3	6	
亿	千	百	万	千	百	十	元	角	分																																
			1	4	1	6	3	6																																	
亿	千	百	万	千	百	十	元	角	分																																
			1	4	1	6	3	6																																	

请就以下内容出账方处签订人员姓名

审核人(签字): \_\_\_\_\_

**河海大学网银对公转账回单**

日期: 2019-09-27 15:18:37 网银流水号: 1909271247

户名: 河海大学 账号: 4301011409001024513 开户行: 工行南京宁海路支行	收款户名: 南京德乐云信息科技有限公司 收款账号: 32050159583600000393 收款账号开户行: 中国建设银行南京市城中支行
转账类型: 普通单笔转账 用途: 材料费	金额(元): 5,400.00

指令状态: 提交银行成功  
 银行状态: 跨行支付报文已发送

授权人: 魏雯

注: 本回执仅表示网上银行转账业务的记录, 不做收费收款、发货依据。

审核人(签字): \_\_\_\_\_

工号: 20130001  
 日期如下:  
 03201909250089  
 03201909190549  
 2019-09-25  
 0089

录入员: 吴勇信



03201909250089

河海大学日常报销单

附件 14 张

单位	土木与交通学院			
经费号	支出内容	票据张数	金额	备注
19021912 委托工程第三届 (2019年度)	吴勇信报办公用品费	1	5,400.00	
19021912 委托工程第三届 (2019年度)	吴勇信报市内交通费-土木与交通学院吴勇信报市内交通费	6	1191.89 <del>1,416.36</del>	
报销总金额(大写)				陆仟捌佰叁拾陆元叁角陆分 ¥6,816.36
经办人(签字): 吴勇信	验收人(签字): 张富海	经办人(签字): [Signature]		

虚线以下内容由财务处会计人员填写

审核人(签字):

支付方式: 对公转账 金额为: 5,400.00元	对方单位: 南京榕乐云信息科技有限公司 对方地区: 南京 对方银行: 中国建设银行南京市城中支行 对方账号: 32050159583600000393
支付方式: 网银对私(校内) 金额为: 1,416.36元	姓名: 吴勇信 卡类型: 工资卡号(6217XXXXXXXXXXXX27) 工号: 20130001

温馨提示: 此单报销金额以财务核定金额为准, 报销标准参照财务处相关制度规定。

00104  
883  
日

21.84  
55.97  
59.47

1.28

16,437.00  
16,437.00

**江苏增值税普通发票**

032001900104 No 44196883 032001900104  
44196883

校验码 78073 07382 08935 54044 开票日期: 2019年09月23日

名称: 河海大学  
纳税人识别号: 121000004660068699  
地址、电话: 南京市西康路1号 025-83787143  
开户行及账号: 中国工商银行南京宁海路支行 4301011409001024513

货物或应税劳务、服务名称	规格型号	单位	数量	单价	金额	税率	税额
网络设备+优惠		个	6	121.3592233	728.16	3%	21.84
网络设备+优惠		个	5	439.80582324	2199.03	3%	65.97
网络设备+优惠		个	3	771.84466919	2315.53	3%	69.47
合计					¥5242.72		¥157.28
价税合计(大写)					伍仟肆佰圆整		
名称: 南京橙乐云信息科技有限公司					纳税人识别号: 91320102MA1X09E41K		
地址、电话: 南京市玄武区珠江路687号2楼 15205196108					开户行及账号: 建设银行南京城中支行 32050159683600000393		
开票人: 杨盼					复核:		

**天津增值税普通发票**

012001900111 发票代码: 012001900111  
发票号码: 33486325  
开票日期: 2019年07月31日  
校验码: 05840 33034 03813 95085

校验码: 499098255083

名称: 河海大学  
纳税人识别号: 121000004660068699  
地址、电话:  
开户行及账号:

货物或应税劳务、服务名称	规格型号	单位	数量	单价	金额	税率	税额
运输服务*客运服务费	无	次	1	325.41	325.41	3%	9.76
合计					¥325.41		¥9.76
价税合计(大写)					叁佰叁拾伍圆叁角柒分		
名称: 滴滴出行科技有限公司					纳税人识别号: 911201163409833307		
地址、电话: 天津经济技术开发区南湾工业区综合商务办公楼C座100室					开户行及账号: 天津银行股份有限公司天津自贸试验区分行122905939910401		

# 滴滴出行—行程单

DIDI TRAVEL - TRIP TABLE

姓名： \_\_\_\_\_ 工号： \_\_\_\_\_ 部门： \_\_\_\_\_

申请日期:2019-07-31

行程起止日期:2018-08-12 至 2019-03-22

行程人手机号:18351932905

共27笔行程，合计 335.17元

序号	车型	上车时间	城市	起点	终点	里程 [公里]	金额 [元]
1	快车	08-12 15:10 周日	南京市	南京新百(西南门)	河海大学-2号门	4.0	3.99
2	快车	08-17 20:39 周五	南京市	资兴楼(虎踞关店)对面	华联苏果超市(溧水门店)	0.0	4.20
3	快车	08-17 21:40 周五	南京市	红杏酒家(溧水门店)	河海大学-2号门	5.7	4.00
4	快车	08-19 21:43 周日	南京市	南京新百(西南门)	河海大学-2号门	3.6	5.16
5	快车	08-21 21:44 周二	南京市	南京新百(西南门)	河海大学-2号门	3.6	3.20
6	快车	08-28 15:06 周二	南京市	南京新百(西南门)	河海大学-2号门	3.5	4.90
7	快车	08-31 12:39 周五	南京市	河海大学-3号门	新百B座	3.7	5.63
8	快车	08-31 15:00 周五	南京市	HOUSE OF FRASER...	河海大学-3号门	3.6	5.08
9	快车	09-11 12:34 周二	南京市	河海大学-3号门	德基广场	3.4	5.48
10	快车	09-11 14:05 周二	南京市	HOUSE OF FRASER...	河海大学-2号门	3.6	3.25
11	快车	09-13 16:01 周四	南京市	南京市城建中等专业学校-西南1门	河海大学-3号门	8.7	16.35
12	快车	09-14 21:00 周五	南京市	HOUSE OF FRASER...	河海大学-2号门	3.6	9.18

*2019*

序号	车型	上车时间	城市	起点	终点	里程 [公里]	金额 [元]
13	专车	09-30 06:47 周日	南京市	河海大学-1号门	南京南站	14.9	31.0
14	快车	10-12 19:26 周五	南京市	明秀路(汉口西路店)	德基广场	2.7	7.58
15	快车	11-03 18:44 周六	南京市	HOUSE OF FRASER...	河海大学-2号门	3.6	8.65
16	快车	11-03 22:41 周六	南京市	江苏省人民医院-西号门	河海大学-2号门	1.3	9.08
17	快车	11-28 17:20 周三	南京市	建邺区涉黄车辆保管站	河海大学-3号门	8.7	25.83
18	快车	12-03 19:32 周一	南京市	河海大学-3号门	西祠街区(东门)	5.5	15.85
19	快车	12-03 20:04 周一	南京市	西祠街区(东门)	河海大学-3号门	3.8	10.34
20	快车	12-16 13:07 周日	南京市	韩家桥与葛塘路交叉口	河海大学-1号门	3.7	10.55
21	快车	12-18 12:59 周二	南京市	中国工商银行(狮子矶支行)	河海大学-3号门	12.8	35.29
22	快车	12-23 20:32 周日	南京市	肯德基(东方商城店)对面	河海大学-2号门	3.6	9.98
23	快车	12-31 22:21 周一	南京市	肯德基(新世纪店)	海底捞火锅(夫子庙店)	2.6	10.27
24	快车	01-14 14:27 周一	南京市	苏果生活超市(太平村店)-上车点	河海大学-1号门	12.9	41.77
25	快车	01-21 16:20 周一	南京市	益丰大药房(秦淮店)对面	河海大学-东北门	4.3	12.77
26	快车	03-19 10:11 周二	南京市	小徐茶叶店(东101店)	河海大学-1号门	4.5	14.97
27	快车	03-22 13:09 周五	南京市	河海大学-2号门	古平岗-公交站	2.0	8.38

2018

16,437.00

16,437.00

16,437.00

10053

1005

10.4

16.437

16.433



# 天津增值税电子普通发票



发票代码: 012001900111  
 发票号码: 37433288  
 开票日期: 2019年07月31日  
 校验码: 02473 20252 44444 34149

机器编号: 499099801208

购买方	名称: 河海大学	规格型号	单位	数量	单价	金额	税率	税额
	纳税人识别号: 121000004660068699							
	地址、电话:	无		1	266.52	266.52	3%	8.00
	开户行及账号:							
货物或应税劳务、服务名称 *运输服务*客运服务费								
合计						Y266.52		Y8.00
价税合计(大写)		<input checked="" type="checkbox"/> 贰佰柒拾肆圆伍角贰分			(小写) Y274.52			
销售方	名称: 滴滴出行科技有限公司							
	纳税人识别号: 911201163409833307							
	地址、电话:							
	开户行及账号:							



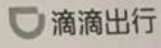

序号	车型	上车时间	城市	起点	终点	里程 [公里]	金额
13	快车	05-13 15:43 周一	南京市	河海大学-3号门	南京市公安局鼓楼分局出入境接待...	1.4	3.00
14	快车	05-24 14:29 周五	南京市	河海大学-2号门	艾尚天地-北门	4.8	11.11
15	快车	05-25 14:31 周六	南京市	虎踞关60号居民小区-西门	南京南站	17.8	30.24
16	快车	06-01 21:14 周六	南京市	龙江地铁站车公交站旁	河海大学3号门收费停车场	2.5	8.50
17	快车	07-02 21:07 周二	南京市	北圩路/莫愁门大街(路口)西北侧	河海大学-2号门	1.5	6.00

30

10093

15.427.00

437.00

437.00



# 上海增值税电子普通发票



发票代码: 031001800411

发票号码: 62262967

开票日期: 2019年09月17日

校验码: 02843 24086 73502 09982

机器编号: 499099821381

购 买 方	名称: 同济大学	规格型号	单位	数量	单价	金额	税率	税额
	纳税人识别号: 121000004860068699							
	地址、电话:	无	次	1	138.79	138.79	3%	4.16
	开户行及账号:							
货物或应税劳务、服务名称 *运输服务*客运服务费								
合 计						¥138.79		¥4.16
价税合计(大写)						壹佰肆拾贰元玖角伍分		

03600>8><25>413-786<+15-0>/7  
 02974+\*\*<76>7->04-569+9/+8>5  
 57<1>/<\*3240628+<48458<189\*0  
 3>>\*++>6920100\*/196>91/2-29/

名称: 上海路团科技有限公司  
 纳税人识别号: 91310105MA1FW5NA99  
 地址、电话: 上海市长宁区安化路492号C座(4幢)113室021-53559777  
 开票日期: 2019年09月17日

(小写) ¥142.95





# 美团打车 - 行程单

Travel Itinerary



行程人手机号: 18788849200

行程数: 12笔行程

行程费用总计: 142.86元

其他费用合计: 1.00元

行程时间: 2019-07-11 至 2019-08-10

序号	车型	城市	行程时间	行程起止	行程公里	行程费用
1	美团快车	南京	2019-07-11 11:00:40	河南大学(北门)   江苏省公共就业服务中心	3.55公里	9.02元
2	美团快车	南京	2019-07-11 11:31:35	江苏维修服务中心   河南大学(北门)	3.488公里	7.88元
3	美团快车	南京	2019-08-03 19:21:25	杨庄桥私立(南京)大学   河南大学(北门)	3.683公里	7.34元
4	美团快车	南京	2019-08-03 17:25:40	河南大学(北门)   德林酒店(南京)   大奥莱	4.034公里	6.00元
5	美团快车	南京	2019-08-03 18:42:56	安乐园(南京)   三牌楼	6.864公里	11.74元
6	美团快车	南京	2019-08-06 17:54:28	河南大学(北门)   靖江北城(南京)   广德	2.968公里	9.41元
7	美团快车	南京	2019-08-29 09:49:12	河南大学(北门)   南京儿童医院	2.43公里	9.82元
8	美团快车	南京	2019-08-03 09:33:22	南京雨花区   南京南站	15.282公里	26.58元
9	美团快车	南京	2019-08-03 17:21:21	南京酒店(南京)   江宁   定海门(南京)	4.633公里	7.94元
10	美团快车	南京	2019-08-03 21:35:40	南京理工大学   南京酒店(南京)   江宁   定海门(南京)	5.208公里	13.91元
11	美团快车	南京	2019-08-04 19:13:33	南京酒店(南京)   江宁   定海门(南京)	9.884公里	24.33元
12	美团快车	南京	2019-08-10 08:36:00	南京酒店(南京)   江宁   定海门(南京)	1.965公里	5.00元

美团打车为您服务  
行程单咨询电话: 010-10100166

\*其他费用合计金额为行程中产生的打车费、路桥费、停车费等及司机服务费

教工项目册  
16,437.00  
16,437.00  
16,437.00  
10053



# 上海增值税电子普通发票



发票代码: 031001800411  
 发票号码: 63888638  
 开票日期: 2019年06月19日  
 校验码: 05291 00795 84661 43573

机器编号: 499099821444

名称: 河南大学	纳税人识别号: 121000004660068699		地址、电话:		开户行及账号:		校验码: 03/757706*+9>817**99->7<01>-+ +5+10/+<->31+7506-75*<>8468 548868+<3/+984077<4<97**>4+< 5*00>5801*01+*/194>3>0/9210
货物或应税劳务、服务名称 *运输服务*客运服务费	规格型号 无	单位 次	数量 1	单价 112.72	金额 112.72	税率 3%	税额 3.38
合计				价税合计(大写)		¥112.72	
				⊗壹佰壹拾陆元零角		(小写) ¥116.10	

开票人: 上海路团科技有限公司  
 纳税人识别号: 91310105MA1FW5NA99  
 地址、电话: 上海市长宁区安化路492号C座(4楼) 113室021-53559777  
 开票日期: 2019年06月19日 开票金额: 112.72 开票税额: 3.38





# 美团打车 - 行程单

Travel Itinerary

行程人手机号: 18788849200

行程数: 12笔行程

行程费用合计: 116.10元

其他费用合计: 0元

行程时间: 2019-03-29 至 2019-06-13

序号	车型	城市	出发时间	目的地	司机	里程	行程费用
1	美团快车	南京	2019.03.29 23:31:01	河海大学	德8酒店 (水西门店)	4.722公里	9.21元
2	美团快车	南京	2019.04.01 00:38:01	河海大学 (2号门)	江苏舜人民路	2.555公里	9.00元
3	美团快车	南京	2019.04.01 05:29:05	江苏省人民医院 (4号门) (鼓楼中)	河海大学 (2号门)	1.05公里	9.00元
4	美团快车	南京	2019.04.03 14:28:02	河海大学 (2号门)	鼓楼区推山门社区卫生服 务中心	2.787公里	6.30元
5	美团快车	南京	2019.04.03 14:58:48	鼓楼区推山门社区卫生服 务中心	河海大学 (2号门)	4.397公里	7.58元
6	美团快车	南京	2019.04.03 15:28:22	河海大学 (2号门)	南京市眼科医院	2.913公里	6.48元
7	美团快车	南京	2019.04.08 16:12:53	云南路地铁站SA出口东 侧	河海大学 (2号门)	3.579公里	6.89元
8	美团快车	南京	2019.04.13 11:37:36	南京市溧水区中医院 (建 设中)	南京阳仔食品有限公司	4.754公里	6.16元
9	美团快车	南京	2019.04.13 12:23:42	南京阳仔食品有限公司 (南门) 西侧	南京市溧水区中医院	4.849公里	6.28元
10	美团快车	南京	2019.04.13 17:12:13	南京市溧水区中医院 (建 设中)	南京阳仔食品有限公司	4.821公里	6.80元
11	美团快车	南京	2019.05.05 12:26:43	河海大学 (2号门)	南京站	7.419公里	11.67元
12	美团快车	南京	2019.06.13 17:59:28	河海大学(2号门)	东方瑞美捷	4.764公里	16.53元

美团打车为您服务

行程单咨询电话: 010-10100166

\*其他费用合计金额为行程单中滴滴费、路桥费、停车费及司机服务费  
美团打车服务费

*Edg*



# 上海增值税电子普通发票



发票代码: 031001800411  
 发票号码: 64010319  
 开票日期: 2019年07月31日  
 校验码: 16266 35423 76539 76206

机器编号: 499099821444

购买方	名称: 河海大学		纳税人识别号: 121000004660068699		地址、电话:		开户行及账号:		验证码	03*729+1>>/8<01910-57*/08954 7>+/499-580-59705169*+0*-73* -6<>78507/4722>46050</-30+<< 4167096>70016-*/19-0<9-6>/>9			
	货物或应税劳务、服务名称 "运输服务"客运服务费	规格型号	单位 次	数量 1	单价 208.33	金额 208.33	税率 3%	税额 6.25					
合计					¥208.33				¥6.25				
价税合计(大写)					贰佰壹拾肆元伍角捌分					(小写) ¥214.58			

销售方	名称: 上海路团科技有限公司		纳税人识别号: 91310105MA1FW5NA99		地址、电话: 上海市长宁区安化路492号C座(4层) 113室021-53569777		开户行及账号: 招商银行上海东方支行 110926288110808		备注



# 美团打车 - 行程单

Travel itinerary

行程人手机号: 18351932905

行程数: 27笔行程

行程费用合计: 214.56元

其他费用合计: 0元

行程时间: 2018-08-03 至 2018-12-10

序号	车型	城市	上车时间	上车地点	下车地点	里程	费用
1	美团快车	郑州	2018.08.03 19:00:33	玉泉路公交站	新街口	3.495公里	4.87元
2	美团快车	南京	2018.08.05 20:03:50	苏果超市(德胜门店)	河南大学-2号门	2.257公里	2.00元
3	美团快车	南京	2018.08.07 20:53:11	莫兰亭(江浦镇店)	河南大学-3号门	2.977公里	2.40元
4	美团快车	南京	2018.08.11 22:00:51	沃尔玛(新街口分店)	河南大学-4号门	4.011公里	9.66元
5	美团快车	南京	2018.08.18 12:13:19	河南大学(1号门)	东方明珠塔	3.283公里	5.06元
6	美团快车	南京	2018.08.18 14:25:16	南京新庄A座-西面门	河南大学-3号门	3.691公里	8.83元
7	美团快车	南京	2018.08.21 20:06:29	河南大学-12号门	新街口	4.807公里	8.66元
8	美团快车	南京	2018.08.25 18:12:56	和平新城保乐城	新街口	4.043公里	11.26元
9	美团快车	南京	2018.08.28 13:28:45	河南大学-3号门	新街口	3.846公里	7.08元
10	美团快车	南京	2018.08.29 11:59:14	河南大学-12号门	江苏省南京市建邺区奥体 西路56-1号附近	3.721公里	2.90元
11	美团快车	南京	2018.08.29 13:11:11	苏果超市(清凉门店)	河南大学-12号门	2.267公里	2.00元
12	美团快车	南京	2018.08.02 20:02:42	李记电报塔(西北门)东 北面	河南大学-12号门	3.171公里	4.83元
13	美团快车	南京	2018.08.13 17:37:05	江苏省人民代表大会高 委员会(五门)	河南大学-1号门	2.045公里	8.16元
14	美团快车	南京	2018.08.15 20:47:12	环宇城	河南大学-2号门	2.581公里	6.80元
15	美团快车	南京	2018.08.18 18:19:37	南京新庄A座-西面门	河南大学-2号门	3.582公里	8.03元

16,437.00  
16,437.00  
16,437.00  
16,437.00  
16,437.00  
10,053.00



1835

16	美团快车	南京	2018.09.22 13:00:27	河南大学 (1号门)	珠江路地铁站	2.069公里	7.20元
17	美团快车	南京	2018.09.22 15:35:40	南京新百A座-西南门	河南大学 (2号门)	3.558公里	9.25元
18	美团快车	南京	2018.09.24 20:31:54	河南大学-3号门	新百B座	3.718公里	10.13元
19	美团快车	南京	2018.09.25 13:34:07	中国建设银行 (中山南路支行)	河南大学 (2号门)	4.271公里	8.80元
20	美团快车	南京	2018.09.28 22:05:05	德基广场	河南大学 (1号门)	2.872公里	6.90元
21	美团快车	南京	2018.11.08 15:00:37	江苏省南京市秦淮区龙蟠中路418号	艾尚天地	4.677公里	18.10元
22	美团快车	南京	2018.11.08 16:32:03	德基广场	河南大学-2号门	3.176公里	15.79元
23	美团快车	南京	2018.11.13 09:47:59	钓鱼巷小区 (西北门)	河南大学 (2号门)	6.174公里	15.87元
24	美团快车	南京	2018.11.27 12:46:38	赞礼楼菜场 (西康路店)	鼓楼医院-门诊楼	2.375公里	5.00元
25	美团快车	南京	2018.11.30 15:50:38	交通银行 (莫荣新楼支行)	河南大学 (1号门)	3.296公里	8.58元
26	美团快车	南京	2018.12.05 18:13:35	河南大学 (2号门)	珠江城	2.834公里	8.00元
27	美团快车	南京	2018.12.10 11:52:56	内环西路与太平路0米公交站 艾尚天地	河南大学 (1号门)	2.471公里	7.90元

美团打车为您服务

行程单咨询电话: 010-0101010166

\*其他费用会计金额为行程单中展示费, 路桥费、停车费及司机收取费用  
美团打车提供



# 天津增值税电子普通发票

发票代码: 012001900111  
 发票号码: 45430093  
 开票日期: 2019年09月17日  
 校验码: 16787 37306 67033 01423

机器编号: 499098606251

名称: 河海大学  
 纳税人识别号: 121000004660068699  
 地址、电话:  
 开户行及账号:

密 码 区  
 03+4639-80/<178\*9+04+05-8995  
 +6\*5349/<600\*116<044<\*8/2837  
 847>/3-0509<+\*6>292679+<6-7-  
 7\*>19<9/-/010>231917+2-<0<40

货物或应税劳务、服务名称	规格型号	单位	数量	单价	金额	税率	税额
*运输服务*客运服务费	无	次	1	105.41	105.41	3%	3.16
合 计					Y105.41		Y3.16
价税合计(大写)					壹佰零肆元伍角柒分		
					(小写) ¥108.57		

名称: 南航出行科技有限公司  
 纳税人识别号: 911201163406633307  
 地址、电话:  
 开户行及账号: 南航出行科技有限公司天津分公司天津自贸试验区(中心商务区)解放道122号205室022-58702088



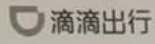

# 滴滴出行一行程单

DIDI TRAVEL - TRIP TABLE

姓名: \_\_\_\_\_ 工号: \_\_\_\_\_ 部门: \_\_\_\_\_

申请日期: 2019-09-17

行程起止日期: 2019-09-03 至 2019-09-10

行程人手机号: 18788849200

共6笔行程, 合计 108.57元

序号	车型	上车时间	城市	起点	终点	里程 (公里)	金额 (元)
1	快车	09-03 19:32 周二	南京市	碧悦广场星巴克店前	河海大学-1号门	2.4	7.30
2	快车	09-04 17:35 周三	南京市	肯德基(新世纪店)	如家精选酒店(南京龙江定淮门大...	12.4	29.16
3	快车	09-04 19:37 周三	南京市	如家精选酒店(南京龙江定淮门大...	南京银步桥	12.0	23.60
4	快车	09-04 21:06 周三	南京市	南京奥林匹克博物馆-东南门	如家精选酒店(南京龙江定淮门大...	9.9	18.12
5	快车	09-05 10:26 周四	南京市	如家精选酒店(南京龙江定淮门大...	中央商场(新街口商业步行区)	9.1	18.43
6	快车	09-10 08:07 周二	南京市	河海大学-2号门	紫金子鲜花店	3.4	11.98

张C

### 河海大学记账凭证

2019年10月08日 凭证号: 0200283

摘要	科目	金额	借方金额	贷方金额
科研项目支出-差旅费	10401-本科	1200.00		
科研项目支出-差旅费	10401-本科	600.00		
科研项目支出-差旅费	10401-本科	180.00		
银行存款	10020202		1880.00	
科研项目支出-差旅费	10401-本科	1200.00		
科研项目支出-差旅费	10401-本科	600.00		
科研项目支出-差旅费	10401-本科	180.00		
银行存款	10020202		1880.00	
合计			1880.00	1880.00

### 河海大学电子支付业务委托书

日期: 2019年10月08日 凭证编号: 0200283 4

付款单位: 河海大学	开户行: 工行南京宁海路支行
账号: 4301011409001024513	户名: 吴勇信
收款单位: 吴勇信	账号: 6217234301000958227

用途: 吴勇信报销后东等张家港差旅费用

经办人: 丁鹏 联系电话: \_\_\_\_\_

出纳: 丁鹏 经办人: \_\_\_\_\_ 联系电话: \_\_\_\_\_

### 项目账

摘要	项目支出	项目收入	项目借款	项目还款	余额
科研项目支出-差旅费	0.00	150.000.00	0.00	0.00	150.000.00
科研项目支出-差旅费	0.00	141.000.00	0.00	0.00	141.000.00
科研项目支出-差旅费	0.00	138.000.00	0.00	0.00	138.000.00
科研项目支出-差旅费	0.00	137.812.00	0.00	0.00	137.812.00

项目支出	项目收入	项目借款	项目
			0.00
			0.00
	150,000.00	0.00	150,000.00
	0.00	0.00	141,000.00
	0.00	0.00	138,000.00
	0.00	0.00	137,812.00

Http://202.119.112.129/wyy/MODULES/AI\_dy/NJ\_Cltbx.aspx?Ywbh=mS0dUYbs4p4HMaU%2fo8vGw%3d%3d

录入员: 吴勇信  
 录入员电话: 18951712465

编号: 20130001  
 请信息如下:  
 号: 03201909250203  
 号: CL201909250275  
 日期: 2019-09-25  
 日期: 0203

03201909250203



### 河海大学差旅费报销单

附件张

经费号: 1046-519021912  
 青年人才托举工程第三届 (2019-2019年度)

名称: 土木与交通学院

姓名: 张后乐等

事由: 课题调研

出差日期: 自 2019年08月30日 共 3天  
 至 2019年09月01日

出差地点: 张家港

出差人数: 4人

金额	交通工具				其他		补助		
	汽车	火车	飞机	轮船	住宿费	会议(会务)费	市内交通补助	伙食补助	
					600.00		180.00	960.00	1,200.00
报销总金额 (大写): 贰仟玖佰肆拾元整									
报销总金额: 壹仟玖佰肆拾元整									

报销总金额 (大写): 贰仟玖佰肆拾元整

报销总金额: 壹仟玖佰肆拾元整

报销人(签字): 吴勇信

经办人(签字): 江俊成

审核人(签字):

报销方式: 网银对账 (校内) 姓名: 吴勇信 卡类型: 工资卡号(6217XXXXXXXXXXXXX27)  
 报销金额为: 2,940.00元 工号: 20130001

姓名	职别	人数	到达日期	住宿地点	淡季天数	旺季天数	住宿金额	标准(淡/旺)	实际报销
张后乐	03	1	2019-08-30		0	0	600	0/0	¥0.00
包昊	03	1	2019-08-30		0	0	0	0/0	¥0.00
陈燕	03	1	2019-08-30		0	0	0	0/0	¥0.00
潘家琪	03	1	2019-08-30		0	0	0	0/0	¥0.00

【职别备注】: 01->省部级、院士及相当职务人员; 02->司局级、副高级职称及以上人员; 03->其他人员;  
 温馨提示: 此单报销金额以财务核定金额为准, 报销标准参照财务处相关制度规定。

15

800.00  
800.00

摘要	项目支出	项目收入	项目借款	项目还款	余额
					0.00
					0.00
		150,000.00	0.00	0.00	150,000.00
		0.00	0.00	0.00	141,000.00
		0.00	0.00	0.00	138,000.00
		0.00	0.00	0.00	137,812.00
		0.00	0.00	0.00	137,412.00

**江苏通用机打发票**

国家税务总局监制 **发票联**

发票代码 132051980130  
 发票号码 00115806  
 机打号码 00115806

2019-09-01 行业分类: 生活服务业

开票日期: 2019-09-01  
 开票地点: 鼓楼区西康路1号  
 付款方识别号: 121000004660068699  
 付款方电话: 83786398

数量	单价	金额
	500.0000	600.00

开票金额: Y600.00  
 开票名称: 张家港市常阴沙华康宾馆  
 开户银行名称: 张家港农村商业银行  
 开票电话: 18015528779  
 税号: 1320503075715735637841572

金额大写: 陆佰元整  
 收款方识别号: 92320582MA1PHMP95N  
 收款方银行账号: 62233201003786889  
 收款方地址: 张家港市集场红麒麟东1路2号

开票人: 沈小兰  
 查验网址: <https://etax.jiangsu.chinatax.gov.cn>

开具金额合计限量万元(含),万元以上无效

我已知晓上级及当地...



江苏宁沪高速公路股份有限公司通用机打发票

**发票联**

发票代码 132151981414  
发票号码 24121398

江苏 南京

玖拾元

来源: 客1

金额: 90元 打印号: 13230190901154219

43201170

南京收费站 - 锦丰

玖拾元整

车型: 1 金额: 90元 序号: 006190830174744

手写无效

目支出	项目收入	项目借款	项目还款	余额
				0.00
				0.00
	0.00	150,000.00	0.00	0.00
	0.00	0.00	0.00	141,000.00
	9,000.00	0.00	0.00	138,000.00
	3,000.00	0.00	0.00	137,812.00
	188.00	0.00	0.00	137,412.00
				0.00
				137,231.00

项目 (2017-Q1001)

需要

温馨提示: 此单报销金额有限

345

日期: 2017/12/15



用)

科目名称  
过桥过路费  
市内交通费  
能源动力费  
资料费  
设备购置费

(小写) ¥

行卡, 对公账

变号(学号)

经办人:

审核人:

### 河海大学差旅费特殊事项审批表

出差人姓名	经费名称/经费本编号
出差人姓名 张后乐, 陈晨, 包昊, 潘家琰	经费名称/经费本编号 1046-519021912
事项说明 (可附页) 由学生开车出差进行课题调研, 未向汽车租赁出行。	
需说明的事项包括: 1、租车或自驾车(附租车合同或有效票据) 2、无住宿费发票(附有效证明) 3、车票、船票、机票、登机牌丢失(附相关证明材料) 4、其他特殊事项	
出差人声明 我已知晓上级及学校有关差旅费报销政策, 并对此次出差事项的真实性、合理性、相关性负责。 声明人(签字): 张后乐 2019年9月23日	800.00
同行证明人 (如单人出差, 无需同行证明人签字) 签字: 陈晨 包昊 潘家琰 2019年9月23日	800.00
单位(项目)负责人审核意见 (签字) 单位(项目)负责人: 张后乐 2019年9月23日	800.00

284

800.00

800.00

800.00

# 河海大学记账凭证

2019 年 10 月 12 日

2 01232[24/32]  
凭证号:

摘要	科目	科目	借方金额	贷方金额
[7201020202_3022605]事业支出_科研项目支出_非财政专项拨款支出_项目支出_商品和服务支出_劳务费_研究生科研项目劳务及助研费	[1085]农学院	[919100418]*用于小官窑区的生态治理	18,000.00	
[7201020202_3022605]事业支出_科研项目支出_非财政专项拨款支出_项目支出_商品和服务支出_劳务费_研究生科研项目劳务及助研费	[1045]港口海岸与近海工程学院	[817000318]海安新港湾空式防波堤防抛关	1,800.00	
[7201020202_3022605]事业支出_科研项目支出_非财政专项拨款支出_项目支出_商品和服务支出_劳务费_研究生科研项目劳务及助研费	[1043]水文水资源学院	[819024316]句容市农业水价综合改革	15,200.00	
[7201020202_3022605]事业支出_科研项目支出_非财政专项拨款支出_项目支出_商品和服务支出_劳务费_研究生科研项目劳务及助研费	[1044]水利水电学院	[814101716]古灌区渠引水工程水力过坝过	12,800.00	
[7201020202_3022605]事业支出_科研项目支出_非财政专项拨款支出_项目支出_商品和服务支出_劳务费_研究生科研项目劳务及助研费	[1045]港口海岸与近海工程学院	[519026912]无人航测船污染防治执法中	9,400.00	
[7201020202_3022605]事业支出_科研项目支出_非财政专项拨款支出_项目支出_商品和服务支出_劳务费_研究生科研项目劳务及助研费	[1061]环境学院	[817068118]北环路(经路-经金浜)道	3,000.00	
[7201020202_3022605]事业支出_科研项目支出_非财政专项拨款支出_项目支出_商品和服务支出_劳务费_研究生科研项目劳务及助研费	[1061]环境学院	[815020416]超微颗粒污染物优化及新型超微颗粒吸附	29,600.00	
[7201020202_3022605]事业支出_科研项目支出_非财政专项拨款支出_项目支出_商品和服务支出_劳务费_研究生科研项目劳务及助研费	[1048]土木与交通学院	[519021912]青年人才领军工程第三届(2019-2019年)	12,000.00	
附件/留存款 日期 凭证号			财务合计	
银行信息			预算合计	
郑瑞				

## 领款单

2019 年 10 月 11 日

河海大学				
款单位	土木院	经济内容	助研费	支出项目
人民币				1048-519021912
(大写)	壹万贰仟元整			519021912
用款证编号				
位负责人	吴正信	审核人	郑瑞	领款人
				何昊
合计			12000	
经办人:	包昊	联系方式:	15951934748	
		现场确认人:	何昊	

附原始单据 张



# 河海大学记账凭证

2019 年 10 月 17 日

第 Z. 02905 号

科目	科目经济分类编号及名称	部门信息	项目信息	借方金额	贷方金额
材料费	[500102_3021802]业务活动费用_科研费用_商品和服务支出_专用材料费_实验材料购置费	[1046]土木与交通学院	[519021912]青年人才托举工程第二层	16,950.00	
银行存款	[10020202]银行存款_银行存款基本户_基本户存款(24513工行)				16,950.00
材料费	[7201020202_3021802]事业支出_科研支出_非财政专项拨款支出_项目支出_商品和服务支出_专用材料费_实验材料购置费	[1046]土木与交通学院	[519021912]青年人才托举工程第三层	16,950.00	
货币资金	[800101]资金结存_货币资金				16,950.00
				16,950.00	16,950.00
				16,950.00	16,950.00

摘要: 支付材料费  
日期: 2019-10-17  
凭证号: 02905  
对方合计: 16,950.00  
借方合计: 16,950.00  
贷方合计: 16,950.00  
附件: 1张  
制单人: [手印]  
审核人: [手印]  
出纳: [手印]

# 河海大学网银对公转账回单

3805-2 2019-10-17 11:22:26 网银流水号: 1910170591

付款人: 河海大学	收款户名: 郑州谋广商贸有限公司
账号: 4301011409001024513	收款账号: 77170188000300243
开户行: 工行南京宁海路支行	收款账号开户行: 中国光大银行郑州纬五路支行
转账类型: 普通单笔转账	金额(元): 16,950.00
用途: 材料费	
备注: 普通	指令状态: 提交银行成功
不强制	银行状态: 跨行支付报文已发送
授权人: 魏雯	注: 本回执仅表示网上银行转账业务的记录, 不做收款、发货依据。

审核人(签字): [手印]  
支付方式: 对公转账  
转账总金额: 16,950.00元

3,425.00  
3,425.00

200-119-112-129weyy/MODULES/AI\_dyNU\_YBBK\_Print3.aspx?wbhxxz06JD0HekGD8AnLzksIQ%3d%3d

单据号: 20190001  
 单据日期: 2019年10月14日  
 单据时间: 2019-10-14 15:16

03201910140516

### 河海大学日常报销单

附件: 2张

单位	土木与交通学院			
单据号	支出内容	票张数	金额	备注
03201912	土木与交通学院梁勇信购买实验材料购置费	2	16,950.00	
报销总金额(大写)			壹万陆仟玖佰伍拾元整	¥16,950.00
经办人(签字): 梁勇信	接收人(签字): 张德明	经办人(签字): 汪德斌		
请以下内容由财务处会计人员填写				
审核人(签字): 汪德斌				
支付方式: 对公转账 票面总金额为: 16,950.00元 附言:	对方单位: 郑州润广商贸有限公司 对方地址: 郑州市 对方银行: 中国光大银行郑州分行 对方账号: 77170188000320243			

温馨提示: 此单报销金额以财务核定金额为准, 报销标准参照财务处相关制度规定。

河南增值税普通发票

发票号码: 041001900104  
 开票日期: 2019年10月09日

纳税人识别号: 121000004660068699  
 地址: 南京市西康路1号 025-83787143  
 开票号码: 中国工商银行南京宁海路支行 4301011409001094513

规格名称	规格型号	单位	数量	单价	金额	税率	税额
塑料管	55#	根	20	3.682500	73.65	3%	2.21
塑料管		根	10	4.488888	44.89	3%	1.35
塑料管		米	100	2.813892	281.39	3%	8.44
塑料管		个	3	66.666667	199.99	3%	6.00
塑料管		根	388	5.453608	2115.10	3%	63.45
合计					¥8543.69		¥256.31

合计(大写): 捌仟伍佰肆拾叁元六角九分 (小写) ¥8543.69

开票人: 张广杰  
 复核: 王淑敏  
 开票人: 胡清清

郑州润广商贸有限公司  
 纳税人识别号: 91410105MA4536TM67  
 地址: 郑州市金水区农业路72号2号楼7层701号18638574447  
 开户行及账号: 中国光大银行郑州纬五路支行77170188000320243

郑州润广商贸有限公司  
 纳税人识别号: 91410105MA4536TM67  
 开票专用章

## 河南增值税普通发票

No 50381842      041001900104  
50381842

开票日期: 2019年09月19日

发票号: 041001900104

纳税人识别号: 121000004660068699

地址: 南京市西康路1号 025-83787143

开户行: 中国工商银行南京宁海路支行 4301011409001024513

货物名称	规格型号	单位	数量	单价	金额	税率	税额
服务器	50H	根	10	106.796116504	1067.96	3%	32.04
服务器系统+内存片		个	30	155.339805825	4660.19	3%	139.81
硬盘		个	5	436.893208903	2184.47	3%	65.53
合计							¥237.38
(小写) ¥8150.00							

校验码 14346 02299 17501 87951

开票人: 胡情情      复核: 王敬敏

收款方: 郑州商厦有限公司

地址: 郑州市东水农业路72号2号楼7层701号18638674447

开户行: 中国光大银行郑州五福支行77170168000320243

开票日期: 2019年09月19日

发票专用章: 郑州商厦有限公司

## 河海大学记账凭证

115      Z 03796[27/30]

年 月 日      凭证号:

摘要	科目	金额	对方金额
[7201020202_3022605] 事业支出_科研支出_非财政专项拨款支出_项目支出_商品和服务支出_劳务费_研究生科研项目劳务及助研费	[1047] 能源与电气工程学院	13,000.00	13,000.00
[7201020202_3022605] 事业支出_科研支出_非财政专项拨款支出_项目支出_商品和服务支出_劳务费_研究生科研项目劳务及助研费	[1063] 商学院	34,100.00	34,100.00
[7201020202_3022605] 事业支出_科研支出_非财政专项拨款支出_项目支出_商品和服务支出_劳务费_研究生科研项目劳务及助研费	[1049] 土木与交通学院	6,000.00	6,000.00
[7201020202_3022605] 事业支出_科研支出_非财政专项拨款支出_项目支出_商品和服务支出_劳务费_研究生科研项目劳务及助研费	[1071] 地球科学与工程学院	1,600.00	1,600.00
[7201020202_3022605] 事业支出_科研支出_非财政专项拨款支出_项目支出_商品和服务支出_劳务费_研究生科研项目劳务及助研费	[1071] 地球科学与工程学院	1,500.00	1,500.00
[7201020202_3022605] 事业支出_科研支出_非财政专项拨款支出_项目支出_商品和服务支出_劳务费_研究生科研项目劳务及助研费	[1064] 公共管理学院	6,000.00	6,000.00
[7201020202_3022605] 事业支出_科研支出_非财政专项拨款支出_项目支出_商品和服务支出_劳务费_研究生科研项目劳务及助研费	[1044] 水利水运学院	1,600.00	1,600.00
[7201020202_3022605] 事业支出_科研支出_非财政专项拨款支出_项目支出_商品和服务支出_劳务费_研究生科研项目劳务及助研费	[1066] 力学与材料学院	1,400.00	1,400.00

附件/暂存款      日期      凭证号      对方金额

# 领款单

14

河海大学

年 月 日

领款单位	土木院	经济内容	科研费	支出项目	1046-5190219.2
				用款证编号	
人民币 (大写)	陆仟元整 ￥ 6000				
单位负责人	吴其信	审核人	赵瑞雪	领款人	何果

附原始单据  
张

经办人:

包昊

联系方式:

15951934748

负责人: 包昊

日期: 何果



**河海大学记账凭证** Z 05341

年 月 日 凭证号:

摘要	借方金额	贷方金额
[500102-302206] 业务活动费用-科研费用-药品和服务支出-专用材料费-实验材料购置费	18,058.80	
[500102-302180] 业务活动费用-科研费用-药品和服务支出-专用材料费-实验材料购置费	2,500.00	
[10020202] 银行存款-银行存款基本户-基本户存款 (24513工行)		2,500.00
[10020202] 银行存款-银行存款基本户-基本户存款 (24513工行)		18,058.80
[7201020202-3020201] 事业支出-科研支出-非财政专项拨款支出-项目支出-商品和服务支出-印刷费-印刷费	18,058.80	
[7201020202-3021802] 事业支出-科研支出-非财政专项拨款支出-项目支出-商品和服务支出-专用材料费-实验材料购置费	2,500.00	
[800101] 资金结存-货币资金		2,500.00
[800101] 资金结存-货币资金		18,058.80
<b>合计</b>	<b>20,558.80</b>	<b>20,558.80</b>

日期: 凭证号: 财务合计: 20,558.80    20,558.80

郑州市金水区开普图文快印部 魏会计

**河海大学网银对公转账回单**

流水号: 0005341-3      2019-11-15 10:22:41      网银流水号: 1911150424

付款户名: 河海大学	收款户名: 郑州谋广商贸有限公司
付款账号: 4301011409001024513	收款账号: 77170188000320243
付款开户行: 工行南京宁海路支行	收款账号开户行: 中国光大银行郑州纬五路支行
转账类型: 普通单笔转账	金额(元): 2,500.00
用途(附送): 材料费	

指令状态: 提交银行成功  
银行状态: 跨行支付报文已发送

授权人: 赖雯      注: 本回执仅表示网上银行转账业务的记录, 不做收费收款、发货依据。

虚线以下内容由财务处会计人员填写

(签字): 赖雯

对方单位: 郑州市金水区开普图文快印服务部

# 河海大学网银对公转账回单

2019-11-15 10:23:03

网银流水号: 1911150427

付款人名称: 河海大学	收款户名: 郑州市金水区开普图文快印服务部
付款账号: 4301011409001024513	收款账号: 253351483247
付款行: 工商银行中海路支行	收款账号开户行: 中国银行股份有限公司郑州文化支行
转账类型: 普通单笔转账	金额(元): 18,058.80
打印费:	
指令状态: 提交银行成功	
银行状态: 跨行支付报文已发送	

授权人: 魏雯

注: 本回单仅表示网上银行转账业务的记录, 不做收费收款、发货依据。

审核人(签字):

0.00	0.00	127,881.64
0.00	0.00	115,881.64
0.00	0.00	98,931.64

202.119.112.129/wsy/MODULES/All\_dy/NJ\_YBBX\_Print3.aspx?Ywbh=q07g3UAwK7nqb%2buaK1Dlq%3d%3d  
 录入员: 吴勇信 录入员电话: 18951712465

20130001  
 2019-11-12  
 03201911120685

录入员: 吴勇信

录入员电话: 18951712465



03201911120685

河海大学日常报销单

附件 3 张

土木与交通学院				
单位	支出内容	票据张数	金额	备注
2019021912 土木工程第三组 (2019-2019)	土木与交通学院吴勇信报印刷费	2	18,058.80	
2019021912 土木工程第三组 (2019-2019)	土木与交通学院吴勇信报实验材料购置费	1	2,500.00	
报销总金额(大写)			贰万零伍佰伍拾捌元捌角整	¥20,558.80
经办人(签字): 吴勇信	验收人(签字): 徐富梅	经办人(签字):		

虚线以下内容由财务处会计人员填写

审核人(签字):	
对方单位: 郑州市金水区开普图文快印服务部 对方地区: 其他 对方银行: 中国银行股份有限公司郑州文化支行 对方账号: 253351483247	对方单位: 郑州谋广商贸有限公司 对方地区: 郑州市 对方银行: 中国光大银行郑州纬五路支行 对方账号: 77170188000320243

温馨提示: 此单报销金额以财务核定金额为准, 报销标准参照财务处相关制度规定。

900104  
1857  
9日  
12  
:/  
:0  
5-  
72.82  
72.82  
12.82

第二联: 支票联 购买方记账凭证



**河南增值稅普通發票**

041001800204 No 04075565

开票日期: 2019年10月24日

河南大学

纳税人识别号: 121000004660068699

地址: 南京市西藏路1号 025-83787143

开户行: 中国工商银行南京宁海路支行 4301011409001024513

规格型号	单位	数量	单价	金额	税率	税额
张	张	11590	3.88349514	4500.97	3%	135.03
张	张	1125	1.94174	2184.18	3%	65.53
本	本	215	3.70	796.50	3%	23.89
合计				¥8774.76		¥263.24

价税合计(大写) 玖仟零九拾柒元零角 价税合计(小写) ¥9038.00

开票人: 杨长龙 复核: 杨长龙

开票单位: 郑州市金水区开普图文快印服务部

纳税人识别号: 41052619780504234701

地址: 郑州市金水区文化路48号院11号楼4单元1层38号63888030

开户行: 中国银行股份有限公司郑州文化支行253351483247

校验码: 04610 03248 00817 00953

开票日期: 2019年10月24日

**江海大学记账凭证**

2019年 12月 02日 凭证 00127

科目经济分类编号及名称	部门信息	项目信息	借方金额	贷方金额
500102 3020102] 业务活动费用_科研费用_商品和服务支出_办公费_办公用品费	[1046] 土木与交通学院	[519021912] 青年人才托举工程第二层(	600.00	
500102 3023906] 业务活动费用_科研费用_商品和服务支出_其他交通费_市内交通费	[1046] 土木与交通学院	[519021912] 青年人才托举工程第三层(	448.00	
10020202] 银行存款_银行存款基本户_基本户存款(24513工行)				600.00
10020202] 银行存款_银行存款基本户_基本户存款(24513工行)				448.00
[201020202 3020102] 业务活动费用_科研费用_商品和服务支出_项目支出_商品和服务支出_办公费_办公用品费	[1046] 土木与交通学院	[519021912] 青年人才托举工程第二层(	600.00	
[201020202 3023906] 业务活动费用_科研费用_商品和服务支出_其他交通费_市内交通费	[1046] 土木与交通学院	[519021912] 青年人才托举工程第三层(	448.00	
1900101] 库存现金_货币资金				600.00
1900101] 库存现金_货币资金				448.00
冲银行/智存款	日期	凭证号	财务合计	1,048.00 1,048.00
			预算合计	1,048.00 1,048.00

制单: 张勇 复核: 张勇

姓名: 张勇 证件类型: 身份证 身份证号: 6217XXXXXX000000000027

财务核定金额为准, 报销标准参照财务处相关制度规定

### 河海大学网银对公转账回单

2019-12-02 10:30:39      网银流水号: 1912020207

付款账号	收款户名	南京市鼓楼区四环通讯产品销售中心
4301011409001024513	收款账号	152891593
工行南京宁海路支行	收款账号开户行	中国民生银行股份有限公司南京城北支行
转账金额	金额(元)	600.00
手续费	指令状态: 提交银行成功	
备注	银行状态: 跨行支付报文已发送	

注: 本回单仅表示网上银行转账业务的记录, 不做收费收款、发货依据。

授权人: 魏雯

审核人(签字):

### 河海大学电子支付业务委托书

2019年12月02日      凭证编号: 0200127 4      日期: 2019年12月02日      凭证编号: 0200127 4

付款单位: 河海大学 账号: 4301011409001024513 开户行: 工行南京宁海路支行 户名: 吴勇信 账号: 6217234301000958227 开户行: 城市: 跨行 <input type="checkbox"/> 同城 <input checked="" type="checkbox"/>	收款单位: 河海大学 账号: 4301011409001024513 开户行: 工行南京宁海路支行 户名: 吴勇信 账号: 6217234301000958227 开户行: 城市: 跨行 <input type="checkbox"/> 同城 <input checked="" type="checkbox"/>
币种: 人民币 金额: 亿 千 百 十 万 千 百 十 元 角 分 Y 4 4 8 0 0	币种: 人民币 金额: 亿 千 百 十 万 千 百 十 元 角 分 Y 4 4 8 0 0
用途: 土木与交通学院吴勇信报市内交通费-土木与	用途: 土木与交通学院吴勇信报市内交通费-土木与
经办人: 胡玉露      联系电话: _____	经办人: 胡玉露      联系电话: _____

审核人(签字):

虚线以下内容由财务处会计人员填写

20130001  
03201911270330  
03201911270666  
2019-11-27

录入员: 吴勇信

录入员电话: 18951712465



03201911270330

### 河海大学日常报销单

附件 23 张

单位		土木与交通学院		
经费号	支出内容	票据张数	金额	备注
03201912	土木与交通学院吴勇信报办公用品费-土木与交通学院吴勇信报办公	1	600.00	
03201912	土木与交通学院吴勇信报市内交通费-土木与交通学院吴勇信报市内	22	472.00	472.00 ✓
报销总金额(大写)		壹仟零柒拾贰元整		¥1,072.00
经办人(签字): 吴勇信	验收人(签字): 宋健	经办人(签字): 张向乐		

虚线以下内容由财务处会计人员填写

审核人(签字):

支付方式: 对公转账 报销金额为: 600.00元	对方单位: 南京市鼓楼区四环通讯产品销售中心 对方地区: 南京 对方银行: 中国民生银行股份有限公司南京城北支行 对方账号: 152891593
支付方式: 网银对私(校内) 报销金额为: 472.00元	姓名: 吴勇信 卡类型: 工资卡号(6217XXXXXXXXXXXXX27) 工号: 20130001

温馨提示: 此单报销金额以财务核定金额为准, 报销标准参照财务处相关制度规定。

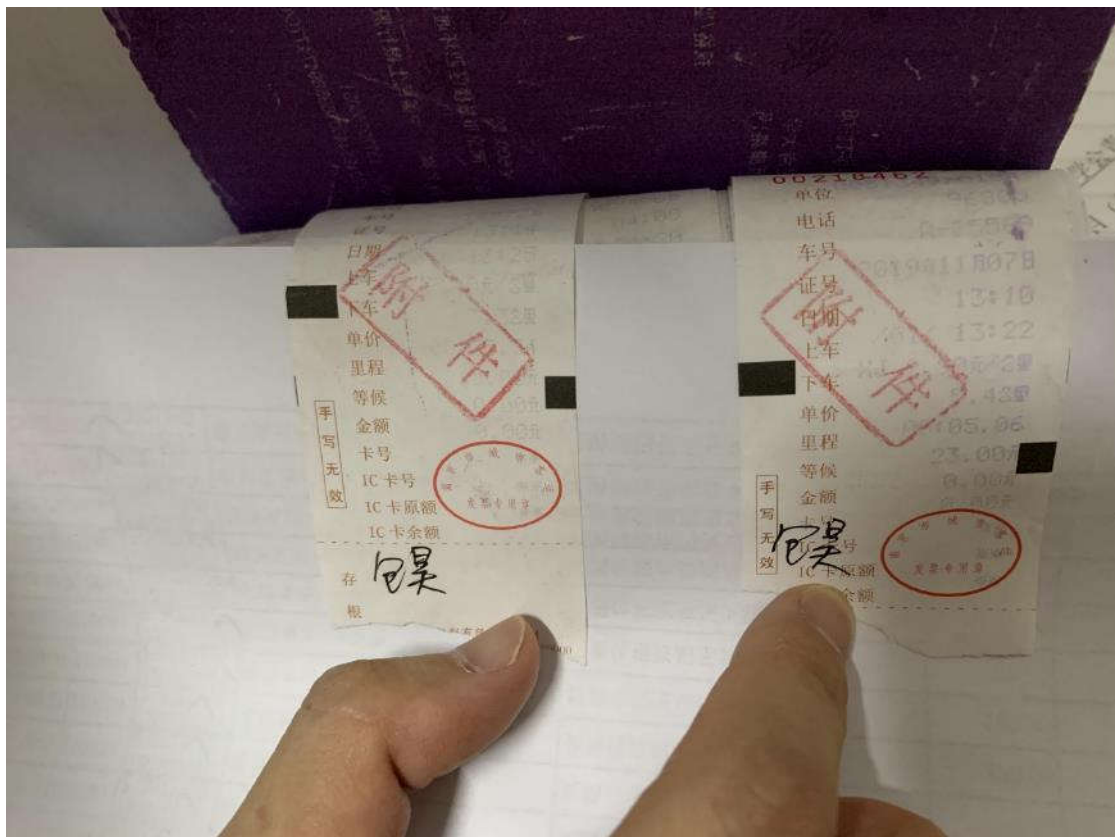
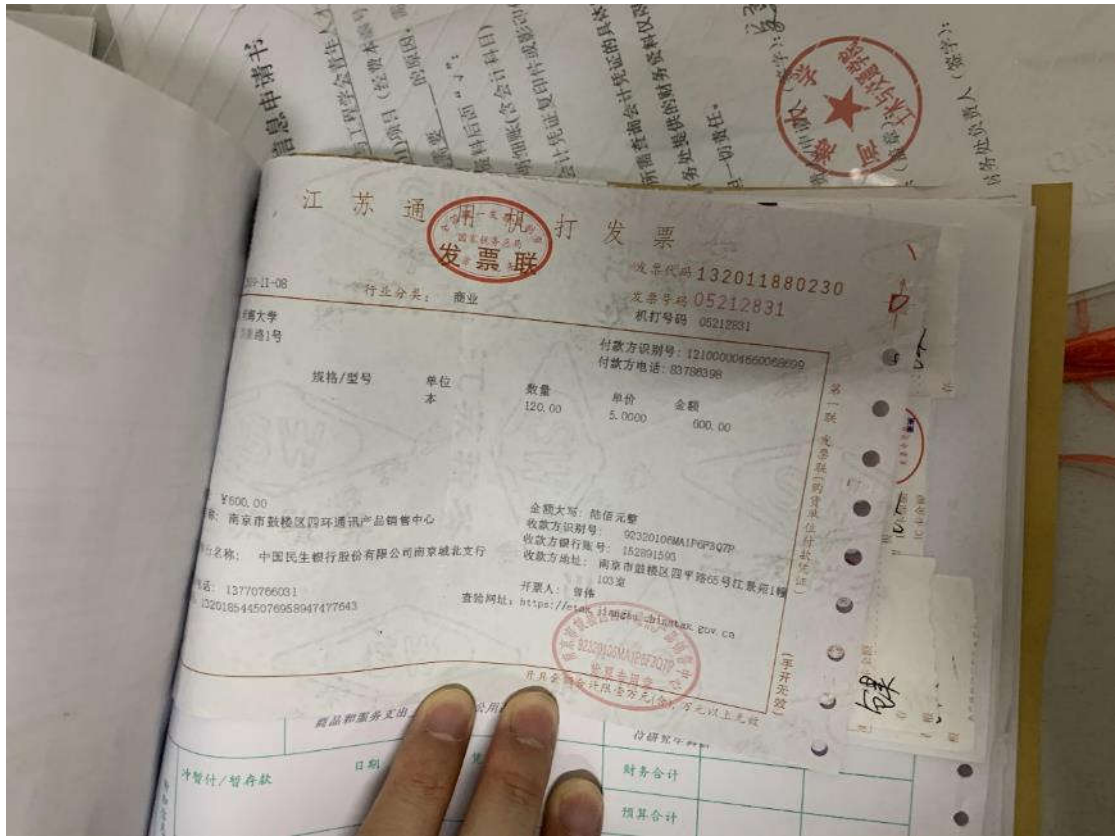

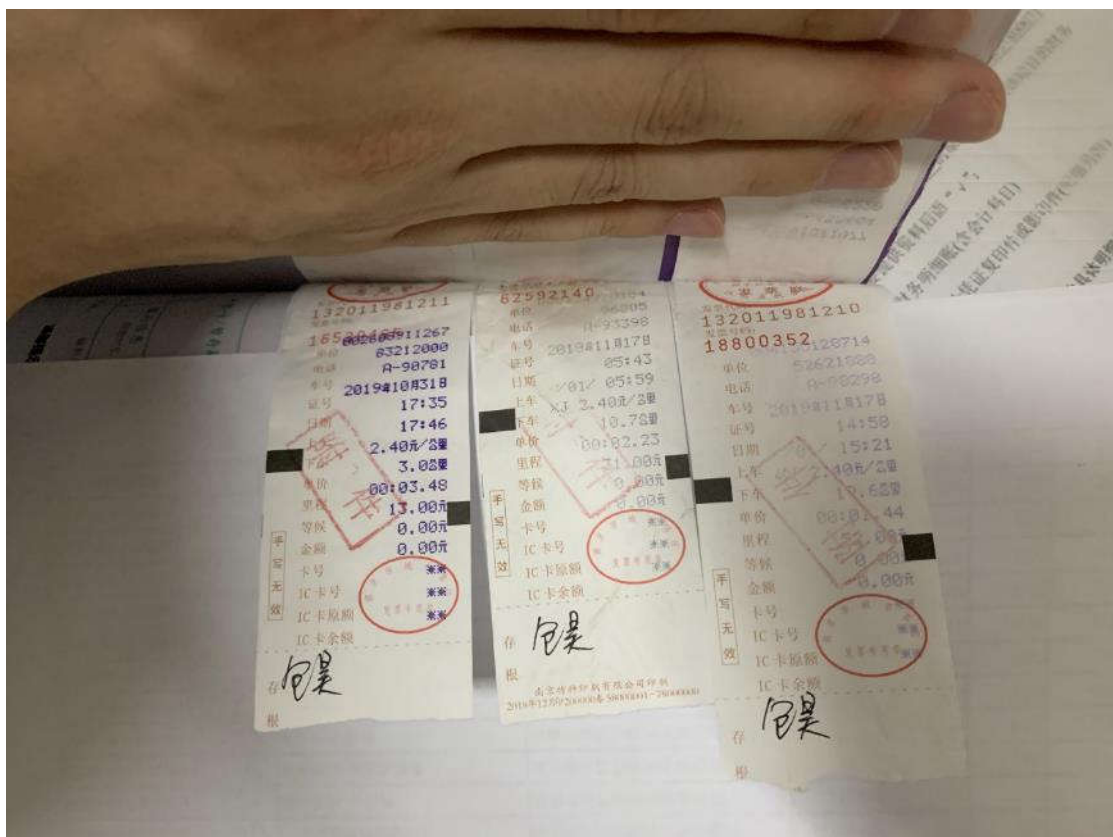
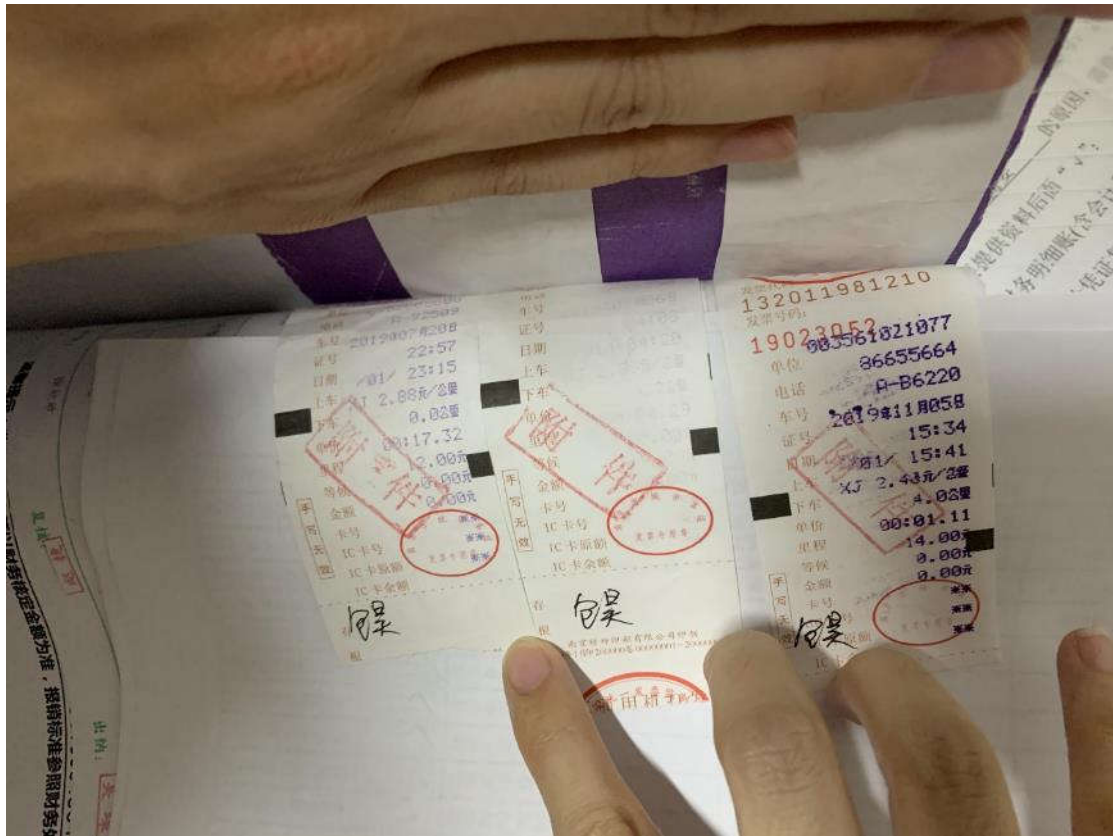



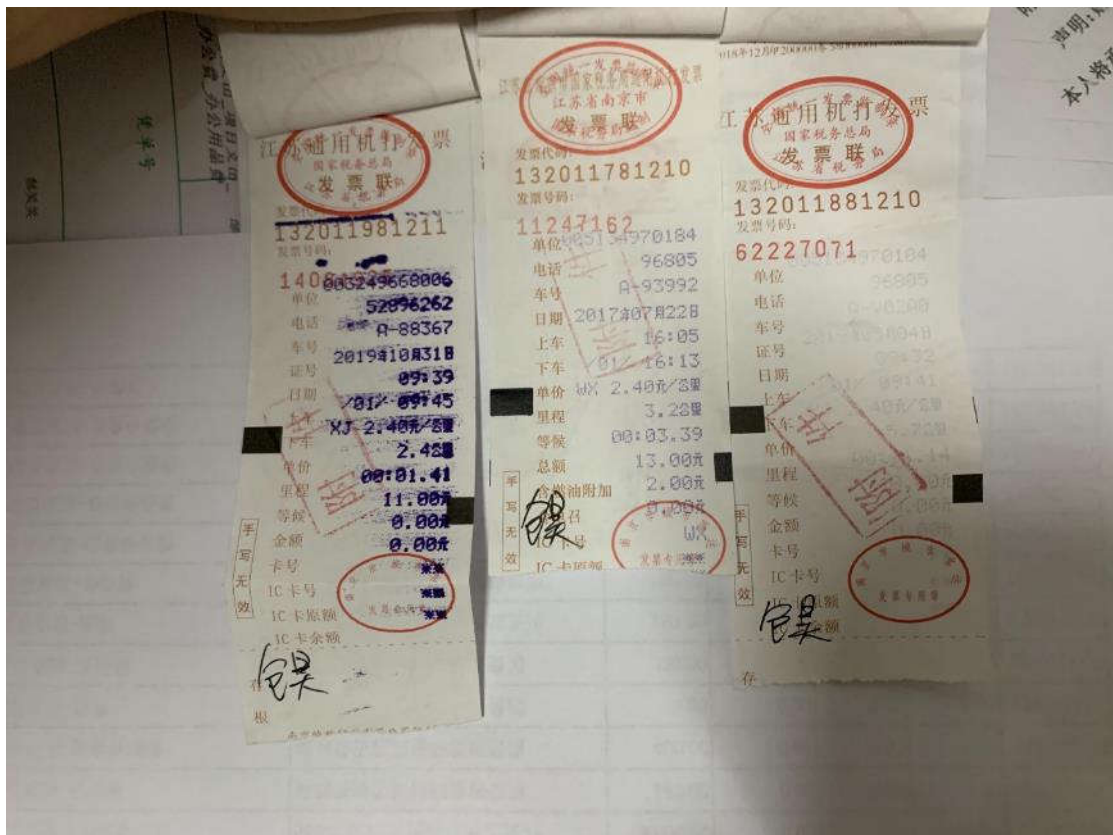

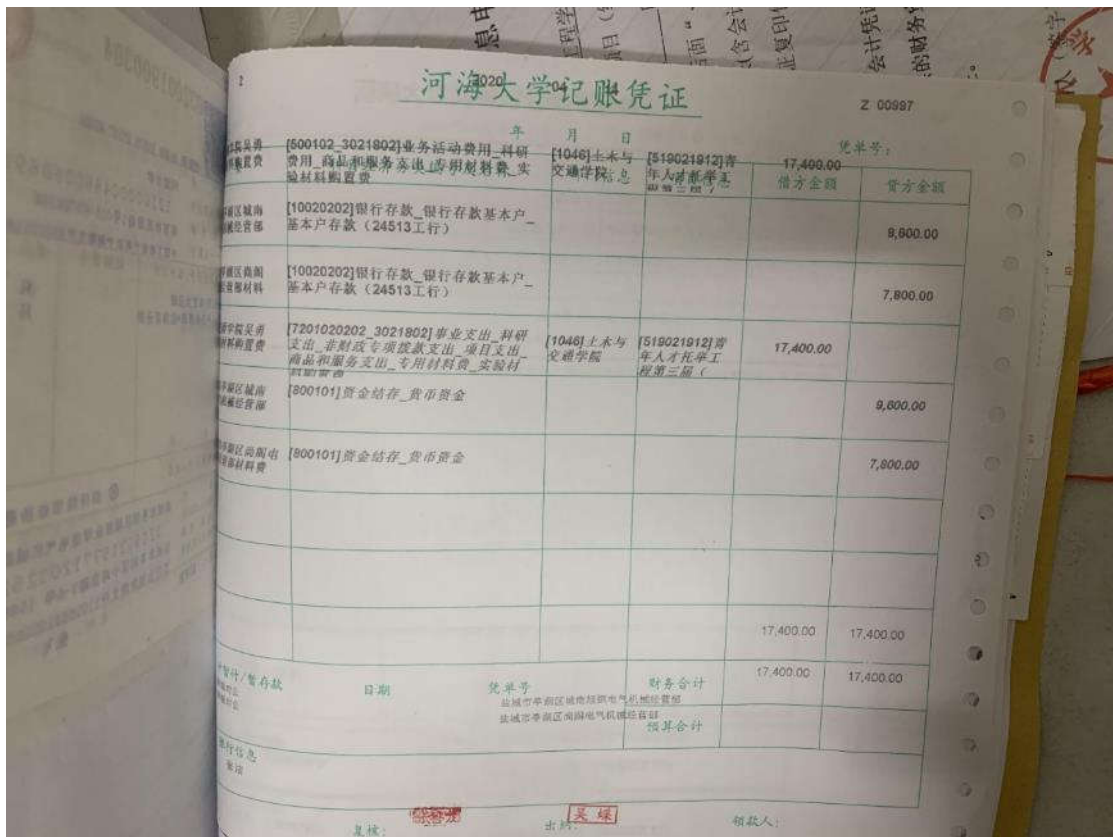
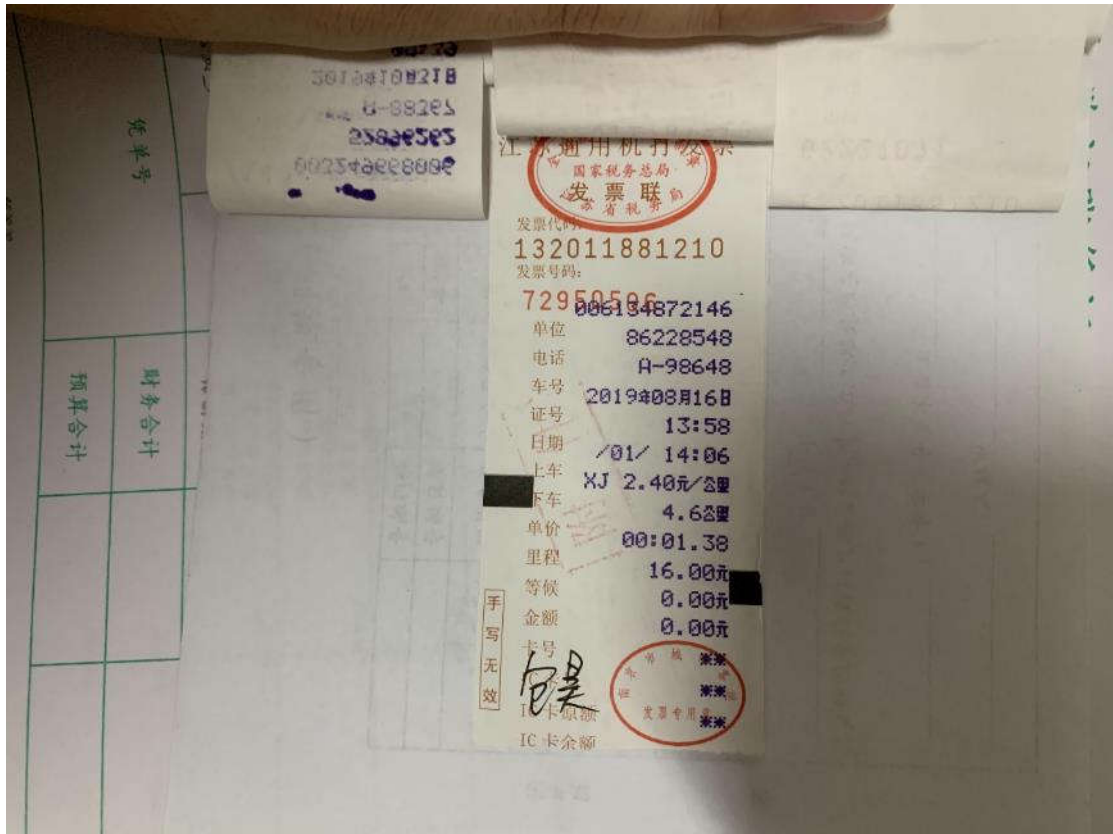

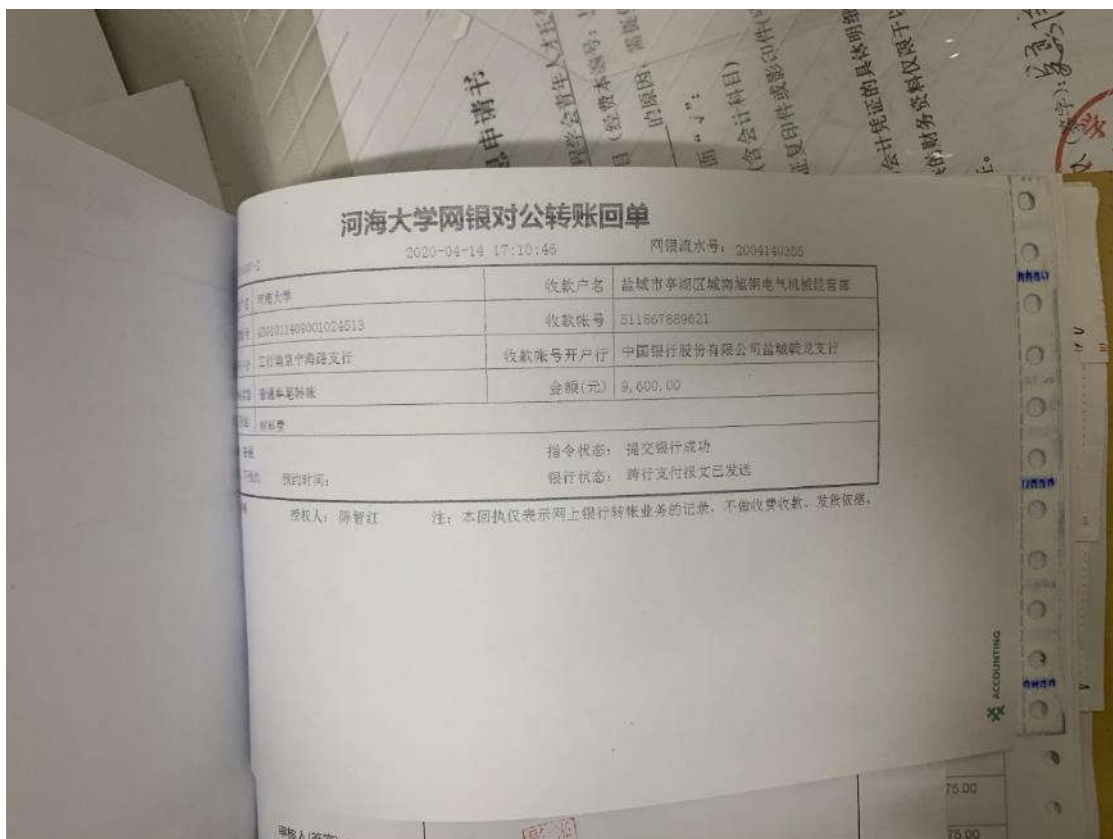
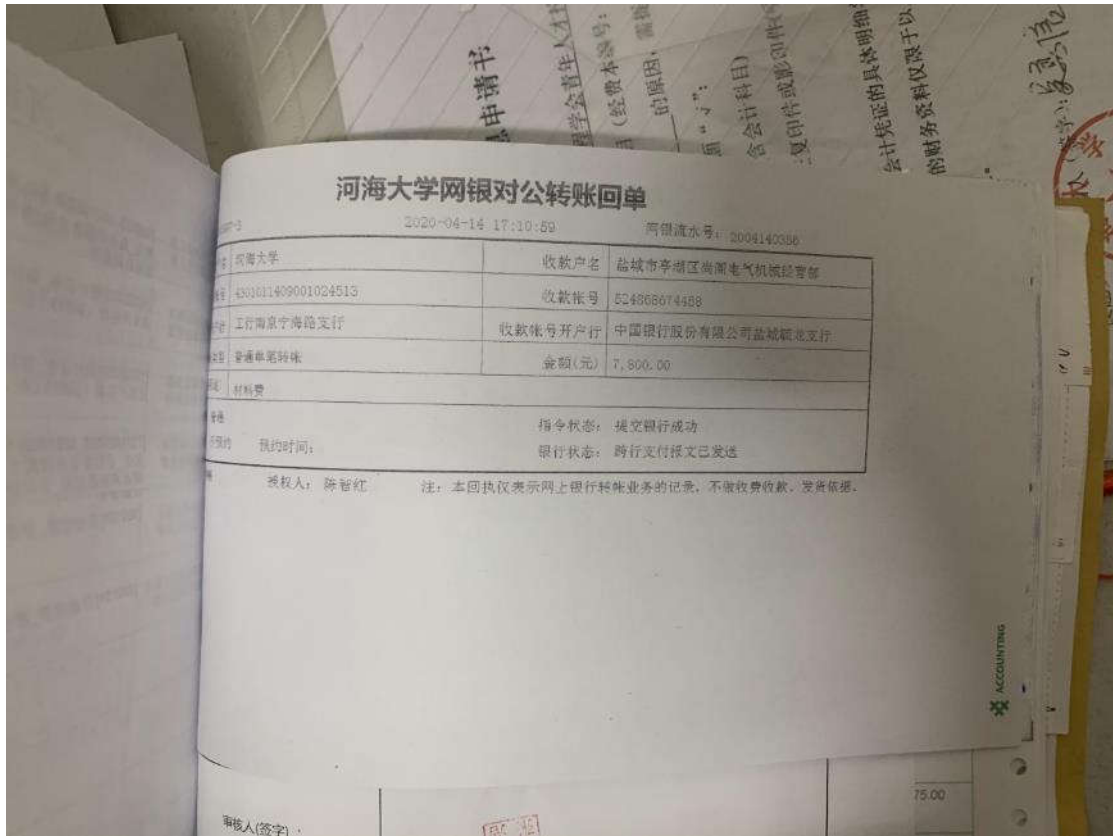

20130001  
 03202004130060  
 03202004130126  
 2020-04-13  
 0320

录入员：吴勇信

录入员电话：18951712465



03202004130060

00105  
 228  
 日

### 河海大学日常报销单

附件 2 张

单位	土木与交通学院			
经费号	支出内容	票据张数	金额	备注
032021912 材料工程第三届(2019-2019)	土木与交通学院吴勇信报实验材料购置费	2	17,400.00	
报销总金额(大写)		壹万柒仟肆佰元整		¥17,400.00
经办人(签字): 吴勇信	验收人(签字): [Signature]	经办人(签字): 张应东		

虚线以下内容由财务处会计人员填写

审核人(签字): [Red Stamp]

对方单位: 盐城市亭湖区城南旭钢电气机械经营部 对方地区: 盐城 对方银行: 中国银行股份有限公司盐城毓龙支行 对方账号: 511867889621
对方单位: 盐城市亭湖区尚南电气机械经营部 对方地区: 盐城 对方银行: 中国银行股份有限公司盐城毓龙支行 对方账号: 524868674458

温馨提示: 此单报销金额以财务核定金额为准, 报销标准参照财务处相关制度规定。

第二联: 支票联 购买方记账凭证  
 9.61  
 51  
 75.00  
 75.00



### 河海大学记账凭证

2020年 04月 21日

凭证号: Z 02059

科目经济分类编号及名称	部门信息	项目信息	借方金额	贷方金额
[500102_3021802]业务活动费用_科研费用_商品和服务支出_专用材料费_实验材料购置费	[1046]土木与交通学院	[519021812]青年人才托举工程二期(	8,570.00	
[500102_3022701]业务活动费用_科研费用_商品和服务支出_委托业务费_测试、加工、数据采集费	[1046]土木与交通学院	[519021812]青年人才托举工程二期(	9,500.00	
[10020202]银行存款_银行存款基本户_基本户存款(24513工行)				8,570.00
[10020202]银行存款_银行存款基本户_基本户存款(24513工行)				9,500.00
[7201020202_3021802]事业支出_科研支出_非财政专项拨款支出_项目支出_商品和服务支出_专用材料费_实验材料	[1046]土木与交通学院	[519021912]青年人才托举工程三期(	8,570.00	
[7201020202_3022701]事业支出_科研支出_非财政专项拨款支出_项目支出_商品和服务支出_委托业务费_测试、加工、数据采集	[1046]土木与交通学院	[519021912]青年人才托举工程三期(	9,500.00	
[800101]资金结存_货币资金				8,570.00
[800101]资金结存_货币资金				9,500.00
合计/合计			18,070.00	18,070.00
日期: 2020-04-21 凭证号: Z 02059			财务合计: 18,070.00	18,070.00
			预算合计:	

盐城亭湖区尚陶电气机械经营部  
高邮区东元智得科技有限公司

制单人: 审核: 出纳: 制单人: 审核: 出纳: 制单人: 审核: 出纳:

### 河海大学网银对公转账回单

2020-04-21 16:38:42 网银流水号: 2004210361

付款户名: 河海大学	收款户名: 盐城亭湖区尚陶电气机械经营部
付款账号: 4301011409001024513	收款账号: 5248668674458
付款账号开户行: 工行南京中海路支行	收款账号开户行: 中国银行股份有限公司盐城戴龙支行
转账类型: 普通单笔转账	金额(元): 8,570.00
转账用途: 材料费	
转账标志: 普通	指令状态: 提交银行成功
转账标志: 不预约	银行状态: 跨行支付报文已发送
预约时间:	
授权人: 魏雯	注: 本回执仅表示网上银行转账业务的记录, 不做收费收款、发货依据。

# 河海大学网银对公转账回单

1000259-4

2020-04-21 16:38:59

网银流水号: 2004210362

付款户名	河海大学	收款户名	成都法斯克盾构科技有限公司
付款账号	4301011409001024513	收款账号	5105014885800000327
付款开户行	工行南京宁海路支行	收款账号开户行	中国建设银行股份有限公司成都龙潭支行
付款类型	普通单转帐	金额(元)	9,500.00
付款用途	测试费		
付款日期	2020-04-21	指令状态	提交银行成功
付款时间	16:38:59	银行状态	跨行支付报文已发送
付款人	赖雯		

注: 本回执仅表示网上银行转账业务的记录, 不做收费收款、发货依据。

单据号: 20130001  
 单据日期如下:  
 单据号: 03202004200081  
 单据号: YR202004200172  
 日期: 2020-04-20  
 0081

录入员: 吴勇信

录入员电话: 18951712465



03202004200081

河海大学日常报销单

附件 2 张

单位		土木与交通学院		
经费号	支出内容	票据张数	金额	备注
06-S19021912 人才托举工程第三届 (2019-19年度)	土木与交通学院吴勇信报实验材料购置费	1	8,570.00	✓
06-S19021912 人才托举工程第三届 (2019-19年度)	土木与交通学院吴勇信报测试、加工、数据采集费	1	9,500.00	✓
预约报销总金额 (大写)		壹万捌仟零柒拾元整		¥ 18,070.00
负责人(签字): 吴勇信	验收人(签字): 王占彬	经办人(签字): 王占彬		
审核人(签字):				

虚线以下内容由财务处会计人员填写

审核人(签字):

支付方式: 对公转账 预约总金额为: 9,500.00元	对方单位: 成都法斯克盾构科技有限公司 对方地区: 成都市 对方银行: 中国建设银行股份有限公司成都龙潭支行 对方账号: 51050148855800000327
支付方式: 对公转账 预约总金额为: 8,570.00元	对方单位: 盐城市亭湖区尚闻电气机械经营部 对方地区: 盐城 对方银行: 中国银行股份有限公司盐城毓龙支行 对方账号: 524868674458

温馨提示: 此单报销金额以财务核定金额为准, 报销标准参照财务处相关制度规定。



## 测试明细

测试内容:

### 1、泡沫剂测试

- (1)、泡沫剂发泡倍率测试
- (2)、泡沫剂发泡力测试
- (3)、泡沫剂渣土改良性能测试

序号	测试名称	单价(元)	数量	总计
1	泡沫剂发泡倍率测试	600	5	3000
2	泡沫剂发泡力测试	600	5	3000
3	泡沫剂渣土改良性能测试	700	5	3500
总计		9500		

承接单位: 成都法斯克盾构科技有限公司

时间: 2020年4月17日



## 淮海工学院记账凭证

凭证号 02244

2020年 04 月 22

科目经济分类编号及名称	部门信息	项目信息	借方金额	贷方金额
[500102_3021102]业务活动费用_科研费用_商品和服务支出_差旅费_住宿费	[1046]土木与交通学院	[519021912]青年人才托举工程第三层	238.00	
[500102_3021101]业务活动费用_科研费用_商品和服务支出_差旅费_住宿费	[1046]土木与交通学院	[519021912]青年人才托举工程第三层	290.00	
[500102_3021103]业务活动费用_科研费用_商品和服务支出_差旅费_伙食补助费	[1046]土木与交通学院	[519021912]青年人才托举工程第三层	600.00	
[10020202]银行存款_银行存款基本户_基本户存款(24513工行)				1,128.00
[7201020202_3021102]事业支出_科研项目支出_非财政专项拨款支出_项目支出_商品和服务支出_差旅费_住宿费	[1046]土木与交通学院	[519021912]青年人才托举工程第三层	238.00	
[7201020202_3021101]事业支出_科研项目支出_非财政专项拨款支出_项目支出_商品和服务支出_差旅费_住宿费	[1046]土木与交通学院	[519021912]青年人才托举工程第三层	290.00	
[7201020202_3021103]事业支出_科研项目支出_非财政专项拨款支出_项目支出_商品和服务支出_差旅费_伙食补助费	[1046]土木与交通学院	[519021912]青年人才托举工程第三层	600.00	
[800101]资金结存_货币资金				1,128.00
付/暂存款 日期 凭证号			1,128.00	1,128.00
			财务合计	1,128.00
			预算合计	1,128.00
制单: 吴勇信				
复核: [印章] 出纳: [印章] 收款人: [印章]				

## 淮海工学院电子支付业务委托书

凭证编号: 0202244 4

2020年 04 月

日期: 2020年04月22日 付款单位: 淮海工学院 账号: 4301011409001024513 联系人: 吴勇信 电话: 6217234301000958227	日期: 2020年04月22日 凭证编号: 0202244 4 收款单位: 淮海工学院 账号: 6317234301000958227 联系人: 吴勇信 电话: 6217234301000958227																						
跨行 <input type="checkbox"/> 同城 <input checked="" type="checkbox"/>																							
<table border="1" style="width: 100%; border-collapse: collapse;"> <tr> <td style="width: 10%;">亿</td> <td style="width: 10%;">千</td> <td style="width: 10%;">百</td> <td style="width: 10%;">十</td> <td style="width: 10%;">万</td> <td style="width: 10%;">千</td> <td style="width: 10%;">百</td> <td style="width: 10%;">十</td> <td style="width: 10%;">元</td> <td style="width: 10%;">角</td> <td style="width: 10%;">分</td> </tr> <tr> <td></td> <td></td> <td></td> <td></td> <td>¥</td> <td>1</td> <td>1</td> <td>2</td> <td>8</td> <td>0</td> <td>0</td> </tr> </table>		亿	千	百	十	万	千	百	十	元	角	分					¥	1	1	2	8	0	0
亿	千	百	十	万	千	百	十	元	角	分													
				¥	1	1	2	8	0	0													
用途: 吴勇信借给后乐, 王占彬, 汪俊斌江苏差旅费																							
经办人: 吴勇信 联系电话: [电话] 出纳: 吴健 经办人: [姓名] 联系电话: [电话]																							

虚线以下内容由财务处会计人员填写

ccwex.hhu.edu.cn/1/wxyy/MODULES/AI\_dy/NU\_Cfbx.aspx?Ywbh=XPxUHz%280X4EeoFID5Rg%3d%3d  
 报销人电话: 18951712465

20130001  
 票号:  
 03202004200098  
 202004200192  
 2020-04-20  
 988



河海大学差旅费报销单

土木与交通学院 经费号: 1046-519021912 附件3张  
 青年人才托举工程第三篇 (2019-2019年度)

姓名	张后乐, 王占彬, 汪俊斌	类别	其他人员
事由	课题出差	出差日期	自 2019年12月02日 共 2天 至 2019年12月03日
地点	江苏		
人数	3人		

交通工具				其他			补助	
汽车	火车	飞机	轮船	住宿费	会议(会务)费	其他	市内交通补助	伙食补助
金额	290.00			238.00			480.00	600.00

报销金额 (大写) 壹仟陆佰零捌元整 ¥1,608.00

报销金额: 壹仟陆佰零捌元整 1128

经办人(签字): 吴勇信 经办人(签字): 贾宇航

审核人(签字):

虚线以下内容由财务处会计人员填写

审核人(签字):

支付方式: 网银对私 (校内) 姓名: 吴勇信 证件类型: 工资卡号(6217XXXXXXXXXXXXX27)  
 报销金额为: 1,608.00元 1128 工号: 20130001

姓名	类别	人数	到达日期	住宿地点	淡季天数	旺季天数	住宿金额	标准(淡/旺)	实际报销
张后乐, 王占彬, 汪俊斌	03	3	2019-12-02	江苏	2	0	238	380/0	¥238.00

【类别备注】: 01->省部级、院士及相当职务人员; 02->副局级、副高级职称及以上人员; 03->其他人员;

起迄时间		起迄地点		类别	单	张	总价
月日时分	月日时分	起	迄				
2019-12-02	2019-12-02	南京	盐城	汽车	140	1	140.00
2019-12-03	2019-12-03	盐城	南京	汽车	150	1	150.00
合计: 贰佰玖拾元整							290.00

温馨提示: 此单报销金额以财务核定金额为准, 报销标准参照财务处相关制度规定。

11900104  
 07889  
 03日

13.47  
 13.47

第二联: 差旅费 购买方记账凭证

1128



032001900104 江苏增值税专用发票 No 24407889 032001900104  
24407889  
开票日期: 2019年12月03日

校验码: 80080 68174 41074 77182  
名称: 盐城业翔轩贸易有限公司  
纳税人识别号: 91320925MA1XGBBR73  
地址: 盐城市青年东路40号金牛大厦 0515-88682588  
开户行: 南京银行股份有限公司盐城分行110129000000596

2095/<31683987903691\*1>\*9>-  
7\*92-5928968/81+92-<52044++  
3812+570/+0887348>0624<54/6  
/\*+><-3>\*3+125/33\*5<\*8\*50

货物名称	规格型号	单位	数量	单价	金额	税率	税额
住宿费				224.53	224.53	0%	13.47
合计(大写)					¥224.53		¥13.47

合计(小写) ¥238.00

名称: 盐城市博奥宾馆有限公司  
纳税人识别号: 91320902MA1TC6PL8D  
地址: 盐城市青年东路40号金牛大厦 0515-88682588  
开户行: 南京银行股份有限公司盐城分行110129000000596

开票人: 尚荣华  
复核: 马自红

家或地区简称

CHN

盐城市博奥宾馆有限公司

第二联: 发票联 购买方记账凭证

238.00

-238.00

2019-12-03 07:28

2019-12-03

6282 8800 9024 5292

消费(小额免密)

国家或地区简称

CHN

场所

盐城市博奥宾馆有限公司

金额

238.00

金额

238.00

币种

人民币

卡余额

1,920.22

吴正华



江苏宁沪高速公路股份有限公司通用机打发票

国家税务总局

联

发票代码 132151981414  
发票号码 64383072

青墩—南京  
(经:泰州大桥)  
壹佰伍拾元整

开票金额:150元 序号:216191203114418

91320000134762764X  
发票专用章

手写无效

814  
583

城  
(桥)  
元

号:0151

04045419U

单位(项目)负责人:

夏真信

2023年 4月 22日

江苏宁靖盐高速公路有限公司通用机打发票

国家税务局  
发票联

发票代码 132151981413

发票号码 84850583

南京—盐城西

(经:泰州大桥)

壹佰肆拾元整

车型:客1金额:140元序号:015191202143408

江苏宁靖盐高速公路有限公司  
91320027340494782  
发票专用章

夏真信

手写无效

## 河海大学差旅费特殊事项审批表

出人单位	出差人姓名	经费名称/经费本编号
土木院	王占彬, 张后乐, 汪俊诚	青年人才托举工程第三届 (2019-2019 年度) 519021912
事项说明 (可附页)	三位学生去试验现场进行调研, 需要带一些测试设备, 因此自驾前往, 未乘坐公共交通工具。	
需说明的事项包括: 1、租车或自驾车 (附租车合同或有效票据) 2、无住宿费发票 (附有效) 3、车票、船票、机票、登机牌丢失 (附相关证明材料) 4、其他特殊事项		
出差人声明	我已知晓上级及学校有关差旅费报销政策, 并对此次出差事项的真实性、合理性、相关性负责。  声明人 (签字): 王占彬	
同行证明人 (如单人出差, 无 需同行证明人签 字)	2020年 04月 22日 签字: 张后乐, 汪俊诚	
单位 (项目) 负责人审核意见 (签字)	单位 (项目) 负责人: 汪俊诚 2020年 04月 22日	

21.27

38.07

# 淮海大学记账凭证

		2020	04	30	凭证号 Z 05208	
类	科目经济分类编号及名称	部门信息	项目信息	借方金额	贷方金额	
报账后乐、贾宇航、王占彬苏州差旅费	[500102_3021101]业务活动费用_科研费用_商品和服务支出_差旅费_廉费	[1046]土木与交通学院	[519021912]青年人才托举工程第二层	180.00		
报账后乐、贾宇航、王占彬苏州差旅费	[500102_3021102]业务活动费用_科研费用_商品和服务支出_差旅费_住宿费	[1046]土木与交通学院	[519021912]青年人才托举工程第二层	515.00		
报账后乐、贾宇航、王占彬苏州差旅费	[500102_3021103]业务活动费用_科研费用_商品和服务支出_差旅费_伙食补助费	[1046]土木与交通学院	[519021912]青年人才托举工程第二层	900.00		
报账后乐、贾宇航、王占彬苏州差旅费	[10020202]银行存款_银行存款基本户_基本户存款 (24513工行)				1,595.00	
报账后乐、贾宇航、王占彬苏州差旅费	[7201020202_3021101]专业支出_科研支出_非财政专项资金支出_项目支出_商品和服务支出_差旅费_廉费	[1046]土木与交通学院	[519021912]青年人才托举工程第二层	180.00		
报账后乐、贾宇航、王占彬苏州差旅费	[7201020202_3021102]专业支出_科研支出_非财政专项资金支出_项目支出_商品和服务支出_差旅费_住宿费	[1046]土木与交通学院	[519021912]青年人才托举工程第二层	515.00		
报账后乐、贾宇航、王占彬苏州差旅费	[7201020202_3021103]专业支出_科研支出_非财政专项资金支出_项目支出_商品和服务支出_差旅费_伙食补助费	[1046]土木与交通学院	[519021912]青年人才托举工程第二层	900.00		
报账后乐、贾宇航、王占彬苏州差旅费	[800101]资金结存_货币资金				1,595.00	
冲暂付/暂存款				日期	凭证号	财务合计
						1,595.00    1,595.00
						1,595.00    1,595.00
经办人: 吴勇信						
审核: 丁鹏娟						
出纳: 吴蝶						

## 淮海大学电子支付业务委托书

日期: 2020年04月30日    凭证编号: 0205208 4

付款单位 淮海大学 工行南京宁海路支行 账号: 4301011409901024513	收款单位 吴勇信 账号: 6217234301000958227
跨行 <input type="checkbox"/> 同城 <input checked="" type="checkbox"/>	
城市: _____    跨行 <input type="checkbox"/> 同城 <input checked="" type="checkbox"/>	
汇款金额: _____    亿 千 百 十 万 千 百 十 元 角 分	
Y 1 5 9 5 0 0	
用途: 吴勇信报账后乐、贾宇航、王占彬苏州差旅费	
经办人: _____    联系电话: _____	出纳: 吴蝶    经办人: _____    联系电话: _____

虚线以下内容由财务处会计人员填写

审核人(签字): \_\_\_\_\_

0.00



国家税务总局  
发 票 联

发 票 联

出差人声明

发票代码 132151981414  
发票号码 64443228

代 132151981413  
94482249

锦丰 → 南京

费站 → 锦丰

玖拾元

玖拾元整

元序号: 00619128617815

型: 客1

金额: 90元 打印 20180421 152

手写无效

声明人(签字): 张仁东

项的真实性、

2018年4月21日



Handwritten signature in black ink.

Handwritten signature in black ink.

发 票 联

发票代码 132151981413  
发票号码 94482249

南京收费站 → 锦丰

玖拾元整

金额: 90元 序号: 006191206170154

江苏扬子大桥股份有限公司  
9132000134765092E  
发票专用章

手写无效

用)

032001800104

江苏增值税普通发票

No 18439533

032001800104  
18439533



开票日期: 2019年12月08日

部门编号	
项目编号	
伙食补助	
合计	

密 00892<+0912\*71>/227>537\*60-  
+1445-6065-20913+>/1/1556380  
码 76<0-+1\*42+</24/<06+\*+>9<6+  
区 472220\*-05-4->018/9406+5\*/87

规格型号	单位	数量	单价	金额	税率	税额
	天	2	250	500.00	3%	15.00
合 计				¥500.00		¥15.00

价税合计(大写) 伍佰壹拾伍圆整 (小写) ¥515.00

名称: 张家港市常阴沙华顺宾馆  
纳税人识别号: 92320582MA1PHEP958  
地址、电话: 张家港市常阴沙现代农业示范园区东红路2号0512-58642818  
开户行及账号: 张家港农村商业银行62233201003786889

开票人: 曹瑞娟 复核: 洪辉 销售方(章): 张家港市常阴沙华顺宾馆

我已知晓工款及字权有关差旅费报销政策, 并对此次出差事项的真实性负责、合理性、相关性负责。

出差人声明  
声明人(签字): 张仁承  
2019年12月08日

第二联: 发票联 购买方记账凭证

(小写) ¥  
工行卡, 对公账户  
不交号(学号)  
审核人:

### 河海大学差旅费特殊事项审批表

出差单位	出差人姓名	经费名称/经费本编号
土木院	张后乐, 王占彬, 贾宇航	青年人才托举工程第三届 519021912
事项说明 (可附页)	现场测试需带设备, 故自驾车前往, 支付住宿费 因为学生配现金支付, 未使用银行卡支付。	
需说明的事项包括: 1. 租车或自驾车 (附租车合同或有效票据) 2. 无住宿费发票 (附有效 证明) 3. 车票、船票、机票、登机牌丢失 (附相关证明材料) 4. 其他特殊事项		
出差人声明	我已知晓上级及学校有关差旅费报销政策, 并对此次出差事 项的真实性、合理性、相关性负责。	
	声明人 (签字): 张后乐	2020年4月27日
同行证明人 (如单人出差, 无 需同行证明人签 字)	签字: 王占彬 贾宇航	2020年4月27日
单位 (项目) 负责人审核意见 (签字)	单位 (项目) 负责人: 吴其信 牛其立	2020年4月27日

金额
0.00
0.00
0.00
0.00
0.00
0.00
0.00
0.00
0.00
0.00

张后乐  
4.27

J.8080/gwss

# 河海大学记账凭证

2020年05月08日

凭证号: Z 00797

科目经济分类编号及名称	部门信息	项目信息	借方金额	贷方金额
[500102_3020203]业务活动费用_科研费用_商品和服务支出_印刷费_版面费	[1046]土木与交通学院	[519021912]青年人才托举工程第二层	2,286.00	
[500102_3028908]业务活动费用_科研费用_商品和服务支出_其他商品和服务支出_测试、化验、加工、数据采集、计算机设备	[1046]土木与交通学院	[519021912]青年人才托举工程第二层	9,550.00	
[10020202]银行存款_银行存款基本户_基本户存款(24513工行)				9,550.00
[10020202]银行存款_银行存款基本户_基本户存款(24513工行)				2,286.00
[7201020202_3020203]事业支出_科研支出_非财政专项拨款支出_项目支出_商品和服务支出_印刷费_版面费	[1046]土木与交通学院	[519021912]青年人才托举工程第三层	2,286.00	
[7201020202_3028908]事业支出_科研支出_非财政专项拨款支出_项目支出_商品和服务支出_其他商品和服务支出	[1046]土木与交通学院	[519021912]青年人才托举工程第三层	9,550.00	
[800101]资金结存_货币资金				9,550.00
[800101]资金结存_货币资金				2,286.00
合计			11,836.00	11,836.00
预算合计			11,836.00	11,836.00

编制人: 吴勇信

复核:

收款人:

## 河海大学电子支付业务委托书

凭证编号: 0200797 4

日期: 2020年05月08日

凭证编号: 0200797 4

付款单位: 工行南京宁海路支行

户名: 河海大学

工行南京宁海路支行

账号: 4301011409001024513

收款单位:

户名: 吴勇信

账号: 6217234301000958227

开户行:

城市:

跨行  同城

金额: 亿 千 百 十 万 千 百 十 元 角 分  
¥ 2 2 8 6 0 0

用途: 土木与交通学院吴勇信报版面费

经办人: 联系电话:

出纳: 吴蝶 经办人: 联系电话:

虚线以下内容由财务处会计人员填写

审核人(签字):

吴勇信

金额: 9,550.00

对方单位: 河海大学

# 河海大学网银对公转账回单

证号: 0200797-3

2020-05-08 16:06:01

网银流水号: 2005080863

付款户名	河海大学	收款户名	成都法斯克盾构科技有限公司
付款账号	4301011409001024513	收款账号	51050148855800000327
付款开户行	工行南京宁海路支行	收款账号开户行	中国建设银行股份有限公司成都龙潭支行
转账类型	普通单笔转账	金额(元)	9,550.00
收费(用途)	测试费		

是否加急: 普通  
预约标志: 不预约  
预约时间:

经办人: 胡楠宁  
授权人: 严晓利

指令状态: 提交银行成功  
银行状态: 跨行支付报文已发送

注: 本回执仅表示网上银行转账业务的记录, 不做收费收款、发货依据。

514262555 www.jinco.com 0200797-3 514262555 (龙鼎新) 514262555

虚线以下内容由财务处会计人员填写

申请人(签字):

工号：20130001  
 身份证号：03202004290161  
 日期：2019-04-29



03202004290161

### 河海大学日常报销单

附件 3 张

土木与交通学院				
单据号	支出内容	张数	金额	备注
032021912 土木与交通工程第三届 2019年度1	土木与交通学院吴勇信报版面费	2	2,286.00	
032021912 土木与交通工程第三届 2019年度1	土木与交通学院吴勇信报测试、化验、加工、数据采集、计算分析费	1	9,550.00	✓
报销总金额(大写)			壹万壹仟捌佰叁拾陆元整	¥11,836.00
经办人(签字):	吴勇信	验收人(签字):	刘洋	经办人(签字):
贾宇彤				

虚线以下内容由财务处会计人员填写

审核人(签字): 刘洋

支付方式: 对公转账 报销金额为: 9,550.00元	对方单位: 成都法斯克盾构科技有限公司 对方地区: 成都市 对方银行: 中国建设银行股份有限公司成都龙潭支行 对方账号: 51050148855800000327
支付方式: 网银对私(校内) 报销金额为: 2,286.00元	姓名: 吴勇信 卡类型: 工资卡号(6217XXXXXXXXXXXX27) 工号: 20130001

温馨提示: 此单报销金额以财务核定金额为准, 报销标准参照财务处相关制度规定。

附件

90010  
9328  
2日  
37  
25  
78  
\*/  
页  
94.5

94.5

051001900104

四川增值税普通发票

No 61769328

051001900104  
61769328

开票日期: 2020年04月22日

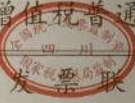

密 035\*1+752/786494650-6/48-537  
 码 49/0024\*6+/401-<>4/257\*82625  
 区 293+-3/491/0/<8757<+9+003978  
 0>>>>135<901+3\*-0674<006<5\*/

规格型号	单位	数量	单价	金额	税率	税额
无	无	1	9455.45	9455.45	1%	94.55
合计				¥9455.45		¥94.55

大写: 玖仟伍佰伍拾圆整 9500.00

纳税人识别号: 91510108MA6DH2438G  
 地址: 成都市成华区龙潭工业园宝耳路13990982112  
 开票人: 梁春瑜  
 复核: 管理员 9550



第二联: 发票联 购买方记账凭证

吴明

## 测试明细

测试内容:

泥浆性能测试

1. 泥浆比重测定
2. 泥浆的粘度测定
3. 泥浆的含沙量测定
4. 泥浆胶体率测定
5. 泥浆失水率和泥皮厚度测定

序号	测试名称	单价 (元)	数量	总计
1	泥浆比重测定	500	3	1500
2	泥浆的粘度测定	550	3	1650
3	泥浆的含沙量测定	400	4	1600
4	泥浆胶体率测定	600	4	2400
5	泥浆失水率和泥皮厚度测定	600	4	2400
总计		9550		

承接单位: 成都法斯克盾构科技有限公司

时间: 2020年4月22日



-250.00

0799[1/2]

4.5867

2019-12-20 00:18

2019-12-19

5288 5600 2648 3391

境外消费

AUS

THE EXPERT EDITOR

250.00

250.00

澳大利亚元

-737.00

32.13

间

期

卡号

摘要

国家或地区简称

场所

金额

金额

币种

卡余额

金额

180.00

180.00

887.00



**PAID**

**T H E**  
**E·X·P·E·R·T**  
EDITOR  
experteditor.com.au

Expert Editor  
Address:  
100 Collins Street  
Melbourne VIC 3195  
Phone: +61 3 9419 640 327

Invoice # 0008308  
Invoice Date November 12, 2019  
Balance Due (AUD) \$0.00

Description	Unit Cost	Quantity	Line Total
5712 words	224.55	1	224.55
	22.45	1	22.45
<b>Total</b>			<b>247.00</b>
Amount Paid			-247.00
<b>Balance Due (AUD)</b>			<b>\$0.00</b>

Thank you for choosing to work with The Expert Editor.  
Please note that we require payment before work can commence.  
To pay your invoice —  
By using the Pay Online button on this invoice. Payment via Credit Card or PayPal is accepted. We will be automatically notified when the payment is made and can begin work immediately.  
By Direct Deposit (Australian clients only)  
Client name: The Expert Editor  
Bank: Commonwealth Bank  
Account number: 1048 8939  
When using direct deposit, please email info@experteditor.com.au and confirm that the payment has been made as there can be a 2-day processing delay between banks. This way we will know that the payment has been made and can begin work immediately.

本人于11月12日只报过一次  
否则后果自负  
吴信

07981  
金额  
180.00  
180.00  
887.00



Contents lists available at ScienceDirect

Ocean Engineering

journal homepage: www.elsevier.com/locate/oceaneng



# Stochastic bearing capacity analysis of spudcan foundation in soil with increasing mean undrained shear strength

Yufeng Gao, Yongxin Wu

State Key Laboratory of Geomechanics and Embankment Engineering, College of Civil and Transportation Engineering, Hohai University, Nanjing, China

### ABSTRACT

Spudcan foundations have been widely used in offshore oil and gas engineering for jack-up rigs. During penetration into seabed soil, spudcan foundations may encounter large uncertainties in soil properties, which have a strong impact on its bearing capacity. A large number of studies have been conducted to demonstrate the failure mechanisms and the bearing capacity of spudcan foundations in soils with deterministic properties, but the influence of spatially variable soil properties on spudcan foundations remains unclear and should be accounted for. In this study, we aimed to investigate the failure mechanisms and the bearing capacity of a spudcan foundation embedded in soils where the mean undrained shear strength increased linearly with depth. The spectral representation method (SRM) was used to generate a non-stationary non-Gaussian random field. The random finite element method (RFEM) in conjunction with Monte Carlo simulations was carried out to evaluate the statistical characteristics of the bearing capacity for spudcan foundations, followed by a series of comparisons and discussion. The results indicated that the mean bearing capacity for the spatial variability of undrained shear strength was smaller than that obtained from the corresponding deterministic case. The probability of failure decreased slightly with an increase in the degree of non-stationarity under the constant coefficient of variation (COV) condition. Upon comparing the results obtained from different random field models, we found that the probability of failure under the non-constant condition was smaller than that under the stationary and constant COV conditions.

Due to the limited reserves of terrestrial oil and gas resources, the offshore oil and gas resources are abundant, further, the proven and mined quantity of offshore oil and gas resources are very small part of the total savings. With countries' energy needs increasing, the various offshore engineering projects are increasing (Handolph et al., 2011). Since the world's first jack-up platform supported by spudcan foundation was built in 1951 (Yong et al., 1994), the jack-up platform has been widely applied in offshore geotechnical engineering because of its flexibility and adaptability to various seabed soil conditions as well as its ability to work in shallow water depths. At present, jack-up platforms make up more than 90% of the number of active platforms commonly used in offshore oil and gas fields. A typical jack-up platform consists of a buoyant hull and a number of movable legs, capable of raising its hull over the seabed. The legs are attached with spudcan foundations which are usually washed by three times the diameter maximally to

obtain a sufficient bearing capacity. Once installed, jack-up platforms are subjected to various periodic loads such as storms, waves, and currents. All of the loads on the jack-up platforms are transferred from spudcan foundations to the seabed soil; however, various complex soil conditions have a considerable impact on the foundation stability, accompanied by the uncertainty of the foundation bearing capacity. Over the past few years, researchers have paid increasingly more attention to the potential impacts of spatial variability in soil properties, covering a wide range of geotechnical problems, such as the stability of slopes (Griffiths et al., 2009; Jiang et al., 2014, 2015; Li et al., 2014; Zhang et al., 2013, 2015; Ji et al., 2019, 2020), settlements of foundations (Fenton and Griffiths, 2002; Jimenez and Sitar, 2009; Wu et al., 2019a), and bearing capacity of foundations (Griffiths and Fenton, 2001; Li et al., 2015a; 2015b; Wu et al., 2019b). In particular, in the domain of offshore structure stability, for example, Chouinard and Roussin (2016) used the kernel density estimation with a non-parametric method for the probability characterisation of the

Corresponding author. E-mail addresses: gaoyf@hhu.edu.cn (Y. Gao), yxwu@hhu.edu.cn (Y. Wu).  
Received 20 July 2019; Received in revised form 21 October 2019; Accepted 30 November 2019  
Available online 21 March 2020  
© 2020 Elsevier Ltd. All rights reserved.

12 W 132

全額  
180.00  
180.00  
887.00





20130001  
20130006010369  
20130006011032  
2013-06-01

录入员: 吴勇信

录入员电话: 18951712465



河海大学日常报销单

附件 34 张

单位		土木与交通学院		
经费号	支出内容	票据张数	金额	备注
20130006011032 2013-06-01	土木与交通学院吴勇信报市内交通费	34	697.40	
报销总金额(大写)		陆佰玖拾柒元肆角整		¥ 697.40
经办人(签字): 吴勇信	验收人(签字): 代莹莹	经办人(签字): 张后乐		

虚线以下内容由财务处会计人员填写

制单人(签字):

制单方式: 网银对账(校内)

制单金额为: 697.40元

姓名: 吴勇信 卡类型: 工资卡号(6217XXXXXXXXXXXX27)

工号: 20130001

温馨提示: 此单报销金额以财务核定金额为准, 报销标准参照财务处相关制度规定。

14,680.00

12,331.20



18:00  
84188000  
8-39388  
8425848  
80388811128

1046/土木 01至 2019-  
与交通学院 2019-  
519021912/青年人才托举工程第  
三期 (2019-2019年度)

根  
南京特特印刷有限公司印制  
2018年12月印200000卷 58000001-78000000

江苏通用机打发票  
国家税务总局  
发票联

发票代码: 132011881210  
发票号码: 75688740

单位: 005135178279  
电话: 86494611  
车号: A-84597  
日期: 2020年05月18日  
上车: 11:37  
下车: 11:51  
上车: XJ 2.90元/公里  
下车: 4.88元  
单价: 00:06.24  
里程: 21.00元  
等候: 0.00元  
金额: 0.00元  
卡号: \* \* \* \* \*  
IC卡原额: \* \* \* \* \*  
IC卡余额: \* \* \* \* \*

手写无效

根  
南京特特印刷有限公司印制  
2019年1月印200000卷 (0000001-2000000)

江苏通用机打发票  
国家税务总局  
发票联

发票代码: 132011981210  
发票号码: 11501838

单位: 81370417587X  
电话: 85301204  
车号: A70399  
日期: 2020-05-11  
上车: 14:56  
下车: 15:14  
上车: ¥2.40  
下车: 1.53元  
单价: 0.01:07  
里程: ¥32.00  
等候: ¥0.00  
金额: ¥0.00  
卡号: \* \* \* \* \*  
IC卡原额: \* \* \* \* \*  
IC卡余额: \* \* \* \* \*

手写无效

根  
南京特特印刷有限公司印制  
2019年1月印200000卷 (0000001-2000000)

江苏通用机打发票  
国家税务总局  
发票联

发票代码: 132011981211  
发票号码: 15898771

单位: 86226224  
电话: 86582  
车号: 059128  
日期: 22:12  
上车: 22:27  
下车: 23:08/09  
单价: 0.01:26  
里程: 34.00元  
等候: 0.00元  
金额: 0.00元  
卡号: \* \* \* \* \*  
IC卡原额: \* \* \* \* \*  
IC卡余额: \* \* \* \* \*

手写无效

摘要  
项目支出  
项目支出



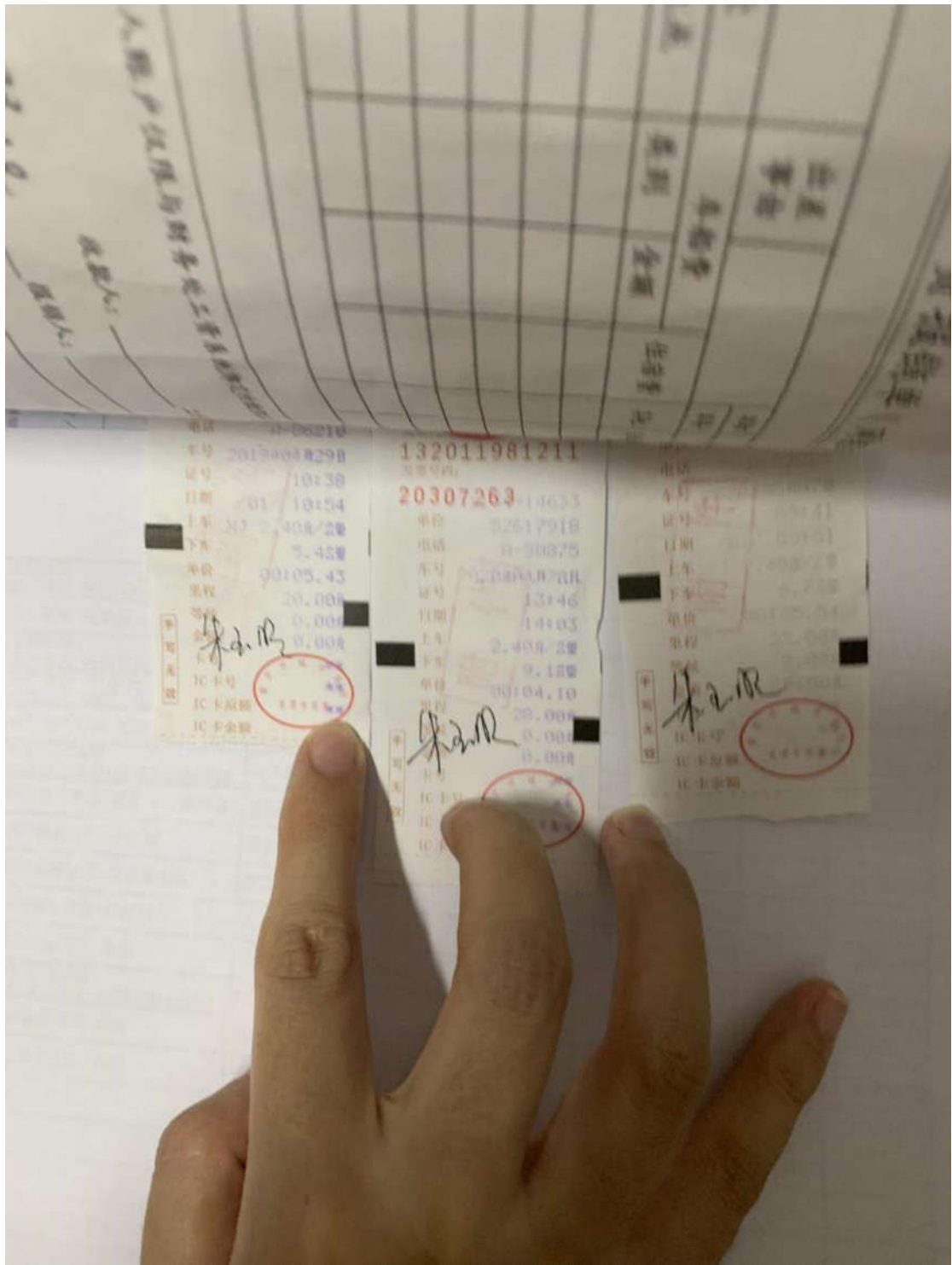

卡号 20120088290  
 日期 01 10:54  
 上车 01 2.40 / 2.00  
 下车 01 5.40  
 票价 3.00  
 里程 20.00  
 余额 0.00  
 余额 0.00  
 IC卡号  
 IC卡余额  
 IC卡余额

卡号 132011981211  
 日期 01 10:54  
 上车 01 2.40 / 2.00  
 下车 01 5.40  
 票价 3.00  
 里程 20.00  
 余额 0.00  
 余额 0.00  
 IC卡号  
 IC卡余额  
 IC卡余额

卡号  
 日期  
 上车  
 下车  
 票价  
 里程  
 余额  
 余额  
 IC卡号  
 IC卡余额  
 IC卡余额

差旅费

132011981211  
 132011981211  
 10496313  
 单位 96605  
 电话 A-85679  
 车号 2020年01月21日  
 证号 08:03  
 日期 /01/ 08:11  
 上车 XJ 2.40元/公里  
 下车 4.2公里  
 费用 00:01.55  
 15.00元  
 等候 0.00元  
 金额 0.00元  
 卡号  
 IC卡号  
 IC卡余额  
 IC卡余额

132011981211  
 18347720  
 单位 96605664  
 电话 888818  
 车号 2020-01-21  
 证号 0:28  
 日期 10:39  
 上车 2.40  
 下车 79km  
 单张 10:34  
 20.00  
 0.00  
 卡号  
 IC卡号  
 IC卡余额  
 IC卡余额

132011981211  
 33995161  
 001001349701  
 单位 96805  
 电话 A-89710  
 车号 2020年04月28日  
 证号 12:20  
 日期 /01/ 12:41  
 上车 XJ 2.90元/公里  
 下车 10.9公里  
 单张 00:07.06  
 40.00元  
 0.00元  
 金额 0.00元  
 卡号  
 IC卡号  
 IC卡余额  
 IC卡余额

手写无效

手写无效

手写无效

江苏通用机打发票  
国家税务总局  
发票联

132011881210

77612056

单位 86494611

电话 A-84597

车号 2020A01A07B

证号 11:09

日期 01/11:23

上车 XJ 2.90元/公里

下车 2.92里

单价 00:08.21

里程 17.00元

金额 0.00元

IC卡号

IC卡原额

IC卡余额

手写无效

江苏通用机打发票  
国家税务总局  
发票联

132011981211

09738507

单位 52617918

电话 A-91692

车号 2020A01A19B

证号 00:37

日期 00:46

上车 2.88元/公里

下车 5.28里

单价 00:02.38

里程 19.00元

金额 0.00元

IC卡号

IC卡原额

IC卡余额

手写无效

江苏通用机打发票  
国家税务总局  
发票联

132011981211

22028204051301

单位 52429621

电话 A-84105

车号 2020A01A20B

证号 18:39

日期 01/18:53

上车 XJ 2.40元/公里

下车 3.38里

单价 00:06.03

里程 15.00元

金额 0.00元

IC卡号

IC卡原额

IC卡余额

手写无效

南京特快印刷有限公司印制  
2019年11月20日 000001-17000000

江苏通用机打发票  
国家税务总局  
发票联

发票代码: 132011881211  
发票号码: 12418811  
单位: 2019年12月21日  
电话: R-95991  
车号: 2019A12月21日  
证号: XJ 2.40元/公里  
日期: 12/21/15:32  
上车: 08:04.01  
下车: 0.00元  
单价: 0.80元  
里程: 3.62公里  
等候: 0.00元  
金额: 2.96元  
卡号: [redacted]  
IC卡号: [redacted]  
IC卡余额: [redacted]

手写无效

朱

江苏通用机打发票  
国家税务总局  
发票联

发票代码: 132011981211  
发票号码: 26034220  
单位: 52608608  
电话: R-93362  
车号: 2019A018068  
证号: 11:47  
日期: 12:02  
上车: 2.90元/公里  
下车: 0.00元  
单价: 0.80元  
里程: 26.00元  
等候: 0.00元  
金额: 26.00元  
卡号: [redacted]  
IC卡号: [redacted]  
IC卡余额: [redacted]

手写无效

朱

南京特快印刷有限公司印制  
2019年11月20日 000001-20000000

江苏通用机打发票  
国家税务总局  
发票联

发票代码: 132011981210  
发票号码: 17078090  
单位: 96805  
电话: R-95991  
车号: 2019A12月21日  
证号: 15:19  
日期: 12/21/15:32  
上车: XJ 2.40元/公里  
下车: 3.62公里  
单价: 00:07.12  
里程: 15.00元  
等候: 0.00元  
金额: 0.00元  
卡号: [redacted]  
IC卡号: [redacted]  
IC卡余额: [redacted]

手写无效

朱

南京特神印刷有限公司印制  
2019年5月印 200000 58000011-2000000

江苏通用机打发票  
国家税务总局  
发票联

发票代码  
132011981210  
发票号码

02944266

单位 005134970184  
电话 96805  
车号 0-83023  
证号 2019年12月28日  
日期 16:58  
上车 XJ 2.40元/公里  
下车 1.7公里  
单价 00:03.18  
里程 11.00元  
等候 0.00元  
金额 0.00元  
卡号  
IC卡号  
IC卡原额  
IC卡余额

手写无效

存根

存根

南京特神印刷有限公司印制  
2019年12月印 200000 58000011-7800000

江苏通用机打发票  
国家税务总局  
发票联

发票代码  
132011881210  
发票号码

66004230827081

单位 86655664  
电话 A-86072  
车号 2019年12月30日  
证号 20:35  
日期 20:41  
上车 2.40元/公里  
下车 2.5公里  
单价 00:02.28  
里程 11.00元  
等候 0.00元  
金额 0.00元  
卡号  
IC卡号  
IC卡原额  
IC卡余额

手写无效

存根

11:13  
2:07  
XJ 5:40元/公里  
18:12:25  
12:13  
58128158518  
U-02201  
00002  
002128030184

16526251

单位 005134970184  
电话 96805  
车号 A-93609  
证号 2019年12月31日  
日期 12:32  
上车 /01/ 12:41  
下车 XJ 2.40元/公里  
单价 3.6公里  
里程 00:02.37  
等候 14.00元  
金额 0.00元  
卡号 0.00元  
IC卡号  
IC卡原额  
IC卡余额

手写无效

存根

南京特神印刷有限公司印制

江苏通用机打发票

国家税务总局  
发票联

发票代码: 132151981213  
发票号码: 01148119

单位: 123456789012  
电话: 86601604  
车号: A-99928  
日期: 2019年12月23日  
上车: 17:53  
下车: /01/ 18:01  
单价: XJ 2.40元/公里  
里程: 3.1公里  
等候: 00:01.33  
总额: 12.00元  
含燃油附加: 0.00元  
含电召: 0.00元  
IC卡号: [redacted]  
IC卡余额: [redacted]

手写无效

存根 [Signature]

江苏通用机打发票  
2019年2月28日 0100001-0130000

江苏通用机打发票

国家税务总局  
发票联

发票代码: 132011981210  
发票号码: 13847637

单位: 013608925124  
电话: 85801122  
车号: A98548  
日期: 2019-12-30  
上车: 08:21  
下车: 08:30  
单价: Y2.40  
里程: 3.60km  
等候: 0:02:38  
总额: Y14.00  
金额: Y0.00  
卡号: Y0.00  
IC卡号: [redacted]  
IC卡余额: [redacted]

手写无效

存根 [Signature]

江苏通用机打发票

国家税务总局  
发票联

发票代码: 132011981210  
发票号码: 12530822

单位: 0111138  
电话: 01668  
车号: 2019年12月28日  
日期: 18:00  
上车: 18:00  
下车: 2.00元/公里  
单价: 00:02.54  
里程: 12.00元  
等候: 0.00元  
金额: 0.00元  
卡号: [redacted]  
IC卡号: [redacted]  
IC卡余额: [redacted]

手写无效

存根 [Signature]

1046/土木  
与交通学院 2021-  
091912/青年人才托  
413-

项目支出  
项目收入

存  
根

南京神州印刷有限公司印制  
2019年7月9日200000基2000001-4000000

江苏通用机打发票  
国家税务总局  
发票联  
江苏省税务局

发票代码: 132011981211

发票号码: 20205033

单位: 01112914633

电话: 025-967918

车号: 苏A-90821

证号: 2019年12月20日

日期: 09:29

上车: 09:30

下车: 2.40元/公里

单价: 3.65元

里程: 00:02.09

等候: 14.00元

金额: 0.00元

卡号: 0.00元

IC卡号: [Redacted]

手写无效

江苏通用机打发票  
2019年7月9日200000基2000001-4000000

江苏通用机打发票  
国家税务总局  
发票联  
江苏省税务局

发票代码: 132151981213

发票号码: 02256758

单位: 007671327936

电话: 96226224

车号: A-96763

日期: 2019年12月26日

上车: 17:33

下车: 01/ 17:48

单价: XJ 2.40元/公里

里程: 5.72公里

等候: 00:05.03

总额: 21.00元

含燃油附加: 0.00元

含电召: 0.00元

IC卡号: [Redacted]

IC卡原额: [Redacted]

IC卡余额: [Redacted]

手写无效

存  
根

江苏通用机打发票  
国家税务总局  
发票联  
江苏省税务局

发票代码: 132011981211

发票号码: 23287184

单位: 0267667

电话: 05989

车号: 2019年12月21日

证号: 09:59

日期: 10:11

上车: 40元/公里

下车: 6.12元

单价: 00:03.58

里程: 20.00元

等候: 0.00元

金额: 0.00元

卡号: [Redacted]

IC卡号: [Redacted]

IC卡原额: [Redacted]

IC卡余额: [Redacted]

手写无效

存  
根

与交通学院 2020-

日期  
凭证号

存  
根  
南京特利印务有限公司印制  
2016年12月9日200000658000001-20000000

江苏通用机打发票  
国家税务总局  
发票联

发票代码: 132011881210  
发票号码: 62592143

065134970184  
单位 96805  
电话 R-93398  
车号 2019#11月17B  
证号 07:01  
日期 /01/ 07:07  
上车 XJ 2.40元/公里  
下车 2.52元  
单价 00:02.11  
里程 11.00元  
等候 0.00元  
金额 0.00元  
卡号  
IC卡号  
IC卡余额  
IC卡余额

手  
写  
无  
效

存  
根  
南京特利印务有限公司印制  
2016年12月9日200000658000001-20000000

江苏通用机打发票  
国家税务总局  
发票联

发票代码: 132011981211  
发票号码: 10279655

082634051301  
单位 52429621  
电话 R-65951  
车号 2019#12月21B  
证号 13:25  
日期 /01/ 13:37  
上车 XJ 2.40元/公里  
下车 8.42元  
单价 00:01.30  
里程 25.00元  
等候 0.00元  
金额 0.00元  
卡号  
IC卡号  
IC卡余额  
IC卡余额

手  
写  
无  
效

存  
根

南京特利印务有限公司印制  
2016年12月9日200000658000001-20000000

江苏通用机打发票  
国家税务总局  
发票联

发票代码: 132011981210  
发票号码: 19865946

013000725201  
单位 06655664  
电话 R-65895  
车号 2019#12月19B  
证号 15:00  
日期 /01/ 15:13  
上车 2.40元/公里  
下车 8.92元  
单价 00:01.36  
里程 26.00元  
等候 0.00元  
金额 0.00元  
卡号  
IC卡号  
IC卡余额  
IC卡余额

手  
写  
无  
效

存  
根

1046/土木  
与交通学院 01至  
2013-

教工项目账

项目收入	项目借款	项目还款	余额
------	------	------	----

发票代码  
132011981211  
发票号码

21542733

单位 52429621

电话 A-86158

车号 2019年12月19日

证号 11:09

日期 /01/ 11:20

上车 XJ 2.40元/公里

下车 6.7公里

单价 00:02.08

里程 21.00元

等候 0.00元

金额 0.00元

卡号

IC卡号

IC卡原额

IC卡余额

手  
写  
无  
效

存  
根

Handwritten signature

### 河海大学记账凭证

凭证号: Z-00807

17 摘要	科目经济分类编号及名称	部门信息	项目信息	借方金额	贷方金额
土木与交通学院吴勇信 市内交通费	[500102_3023906] 业务活动费用_科研费用_商品和服务支出_其他交通费_市内交通费	[1046] 土木与交通学院	[518000712] 中国岩石力学与工程学会青年	277.00	
土木与交通学院吴勇信 交通费	[10020202] 银行存款_银行存款基本户_基本户存款 (24513工行)				277.00
土木与交通学院吴勇信 交通费	[7201020202_3023906] 事业支出_科研支出_科研项目专项拨款支出_项目支出_商品和服务支出_其他交通费_市内交通费	[1046] 土木与交通学院	[518000712] 中国岩石力学与工程学会青年	277.00	
土木与交通学院吴勇信 交通费	[800101] 资金结存_货币资金				277.00
合计/暂存款				277.00	277.00
合计/暂存款				277.00	277.00

日期: 2020年06月02日

### 河海大学电子支付业务委托书

日期: 2020年06月02日 凭证编号: 0200807 2

付款单位: 河海大学 账号: 4301011409001024513 户名: 吴勇信 账号: 6217234301000958227	收款单位: 河海大学 账号: 4301011409001024513 户名: 吴勇信 账号: 6217234301000958227																						
跨行 <input type="checkbox"/> 同城 <input checked="" type="checkbox"/>																							
<table border="1" style="width: 100%; border-collapse: collapse;"> <tr> <td>亿</td><td>千</td><td>百</td><td>十</td><td>万</td><td>千</td><td>百</td><td>十</td><td>元</td><td>角</td><td>分</td> </tr> <tr> <td></td><td></td><td></td><td></td><td>2</td><td>7</td><td>7</td><td>0</td><td>0</td><td></td><td></td> </tr> </table>		亿	千	百	十	万	千	百	十	元	角	分					2	7	7	0	0		
亿	千	百	十	万	千	百	十	元	角	分													
				2	7	7	0	0															
用途: 土木与交通学院吴勇信报市内交通费																							
经办人: _____ 联系电话: _____																							

凭证日期	凭证编号	科目编号	期初余额
2019-09-17	205068	610102010 299	地方级财政拨款其他 519021912吴勇信15万上交

20130001  
录入员: 吴勇信  
录入人员电话: 18951712465



### 河海大学日常报销单

附件 17 张

土木与交通学院				
单位	支出内容	票据张数	金额	备注
0712 与工程学会青年人才托举工	土木与交通学院吴勇信报市内交通费	17	313.00	277

总金额(大写) 叁佰壹拾叁元整 贰佰柒拾柒元正 张信乐 4277  
¥313.00

验收人(签字): 吴勇信  
经办人(签字): 张信乐

虚线以下内容由财务处会计人员填写

姓名: 吴勇信 卡类型: 工资卡号(6217XXXXXXXXXXXX27)  
工号: 20130001

温馨提示: 此单报销金额以财务核定金额为准, 报销标准参照财务处相关制度规定。

南京特快印刷有限公司印制  
2019年7月20日 2000006 2000001-4000000

江苏通用机打发票  
国家税务总局  
发票联

发票代码: 132011981211  
发票号码: 35643273  
002608917730  
单位: 84528640  
电话: A-90768  
车号: 2020405月14日  
证号: 18:37  
日期: /01/ 18:45  
上车: XJ 2.40元/公里  
下车: 3.92元  
单价: 00:01.47  
里程: 14.00元  
等候: 0.00元  
金额: 0.00元  
手写无效  
IC卡号: [redacted]  
IC卡原额: [redacted]  
IC卡余额: [redacted]

存根  
南京特快印刷有限公司印制  
2019年7月20日 2000006 2000001-4000000

江苏通用机打发票  
国家税务总局  
发票联

南京特快印刷有限公司印制  
2019年7月20日 2000006 2000001-4000000

江苏通用机打发票  
国家税务总局  
发票联

发票代码: 132011981210  
发票号码: 09910144  
单位: 06520163  
电话: A-71818  
车号: 202007月21日  
证号: 12:57  
日期: /01/ 13:07  
上车: 408/公里  
下车: 7.68元  
单价: 00:01.88  
里程: 4.00元  
等候: 0.00元  
金额: 0.00元  
手写无效  
IC卡号: [redacted]  
IC卡原额: [redacted]  
IC卡余额: [redacted]

存根  
南京特快印刷有限公司印制  
2019年7月20日 2000006 2000001-4000000

江苏通用机打发票  
国家税务总局  
发票联

南京特快印刷有限公司印制  
2019年7月20日 2000006 2000001-4000000

江苏通用机打发票  
国家税务总局  
发票联

发票代码: 132011981211  
发票号码: 27325390  
单位: 52627433  
电话: A-82825  
车号: 202005月07日  
证号: 10:31  
日期: /01/ 10:57  
上车: XJ 2.48元/公里  
下车: 16.75元  
单价: 00:01.11.36  
里程: 59.00元  
等候: 0.00元  
金额: 0.00元  
手写无效  
IC卡号: [redacted]  
IC卡原额: [redacted]  
IC卡余额: [redacted]

存根  
南京特快印刷有限公司印制  
2019年7月20日 2000006 2000001-4000000

江苏通用机打发票  
国家税务总局  
发票联

305840281+B  
H-80188  
84259248  
003088815520

1352380  
T350TT88131T  
51352382

南京特神印刷有限公司印制  
2019年3月9日 2000001-2000001

江苏通用机打发票  
国家税务总局  
江苏省税务局  
发票联

发票代码: 132011981210  
发票号码: 12559216

单位: 06134788454  
电话: 86285976  
车号: A-93636  
证号: 28194128248  
日期: 17:49  
上车: 17:56  
下车: 2:48/2里  
单价: 5.52里  
里程: 3  
等候: 3  
金额: 0.00元  
卡号: 0.00元  
IC卡号: [redacted]  
IC卡原额: [redacted]  
IC卡余额: [redacted]

手写无效  
存根

南京特神印刷有限公司印制  
2018年12月9日 2000001-7500000

江苏通用机打发票  
国家税务总局  
江苏省税务局  
发票联

发票代码: 132011881210  
发票号码: 77612058

单位: 86494611  
电话: A-84597  
车号: 2818401807B  
证号: 11:44  
日期: 11:50  
上车: 2.90元/3里  
下车: 3.52里  
单价: 88:00.34  
里程: 14.00元  
等候: 0.00元  
金额: 0.00元  
卡号: [redacted]  
IC卡号: [redacted]  
IC卡原额: [redacted]  
IC卡余额: [redacted]

手写无效  
存根

南京特神印刷有限公司印制  
2019年7月9日 2000001-4000000

江苏通用机打发票  
国家税务总局  
江苏省税务局  
发票联

发票代码: 132011981211  
发票号码: 29295154

单位: [redacted]  
电话: [redacted]  
车号: [redacted]  
证号: [redacted]  
日期: [redacted]  
上车: [redacted]  
下车: [redacted]  
单价: [redacted]  
里程: [redacted]  
等候: [redacted]  
金额: [redacted]  
卡号: [redacted]  
IC卡号: [redacted]  
IC卡原额: [redacted]  
IC卡余额: [redacted]

手写无效  
存根

南京特特印刷有限公司印制  
2019年5月印200000卷0000001-2000000

江苏通用机打发票  
国家税务总局  
发票联

发票代码: 132011981210  
发票号码: 090705894001097  
单位: 82210112  
电话: A-88995  
车号: 2019年12月108  
证号: 23:18  
日期: 23:23  
上车: 3.48元/公里  
下车: 3.0公里  
单价: 00:00.58  
里程: 13.00元  
等候: 0.00元  
金额: 0.00元  
卡号: [redacted]  
IC卡号: [redacted]  
IC卡原额: [redacted]  
IC卡余额: [redacted]

存根

南京特特印刷有限公司印制  
2019年1月印200000卷0000001-2000000

江苏通用机打发票  
国家税务总局  
发票联

发票代码: 132011981211  
发票号码: 14767439  
单位: 58767667  
电话: A-94749  
车号: 2019年12月168  
证号: 17:34  
日期: 17:52  
上车: 2.40元/公里  
下车: 5.0公里  
单价: 00:07.55  
里程: 0.00元  
等候: 0.00元  
金额: 0.00元  
卡号: [redacted]  
IC卡号: [redacted]  
IC卡原额: [redacted]  
IC卡余额: [redacted]

存根

南京特特印刷有限公司印制  
2019年5月印200000卷0000001-2000000

江苏通用机打发票  
国家税务总局  
发票联

发票代码: 132011981210  
发票号码: 12953945  
单位: 58801991  
电话: A98949  
车号: 2019-12-05  
证号: 08:46  
日期: 08:54  
上车: ¥2.40  
下车: 3.72km  
单价: 0.62:11  
里程: ¥14.00  
等候: ¥0.00  
金额: ¥0.00  
卡号: [redacted]  
IC卡号: [redacted]  
IC卡原额: [redacted]  
IC卡余额: [redacted]

手写无效

2019-09-17 205

存  
根  
南京特神印刷有限公司印制  
2018年12月印200000卷58000001-78000000

江苏通用机打发票  
国家税务总局  
发票联

发票代码  
132011881210  
发票号码  
71705133  
002500911267  
单位 83212000  
电话 A-90873  
车号 2019#12#03B  
证号 09:11  
日期 09:19  
上车 2.40元/2里  
下车 3.60元  
单程 00:02.05  
里程 14.00元  
等候 0.00元  
金额 0.00元  
卡号  
IC卡号  
IC卡原额

手写无效

江苏通用机打发票  
国家税务总局  
发票联

发票代码  
132011981210  
发票号码  
18676770  
000000000000  
单位 06655664  
电话 AB9236  
车号 2019-12-04  
证号 09:42  
日期 09:50  
上车 ¥2.40  
下车 1.99km  
单程 0:24:05  
里程 ¥11.00  
等候 ¥0.00  
金额 ¥0.00  
卡号  
IC卡号  
IC卡原额

手写无效

存  
根  
南京特神印刷有限公司印制  
2019年5月印200000卷00000001-20000000

江苏通用机打发票  
国家税务总局  
发票联

发票代码  
132011981210  
发票号码  
16840261  
00310470184  
单位 96805  
电话 A-88375  
车号 2019#12#02B  
证号 17:52  
日期 01/18:00  
上车 2.40元/2里  
下车 3.13里  
单程 00:02.18  
里程 2.00元  
等候 0.00元  
金额 0.00元  
卡号  
IC卡号  
IC卡原额  
IC卡余额

手写无效

存  
根

2019-09-17 205068

江苏通用机打发票  
国家税务总局  
发票联  
江苏省税务局

发票代码: 132011881210

发票号码: 62592142

06513478184

单位: 96805

电话: 9-93398

车号: 2019年11月17日

证号: 06:42

日期: 01/06:56

上车: 2.40元/公里

下车: 5.2公里

单价: 00:04.18

里程: 19.00元

等候: 0.00元

金额: 0.00元

卡号

IC卡号

IC卡原额

IC卡余额

手写无效

根 江苏凤凰扬州鑫平印制  
2019年2月印30580100001-0130000

江苏通用机打发票  
国家税务总局  
发票联  
江苏省税务局

发票代码: 132151981213

发票号码: 01019359

单位: 0210478092X

电话: 86601604

车号: 999396

日期: 2019-11-28

上车: 08:42

下车: 08:50

单价: 42.40

里程: 3.55km

等候: 1:00:57

总金额: 13.00

含燃油附加: 0.00

含电召: 0.00

IC卡号

IC卡原额

IC卡余额

手写无效

存

南京特神印刷有限公司印制  
2018年12月印200000卷58000001-78000000

江苏通用机打发票  
国家税务总局  
发票联  
江苏省税务局

发票代码: 132011881210

发票号码: 72886998

062770584782

单位: 86655664

电话: A-89786

车号: 2019年10月28日

证号: 18:16

日期: 01/18:25

上车: XJ 2.90元/公里

下车: 3.18里

单价: 00:02.35

里程: 16.00元

等候: 0.00元

金额: 0.00元

卡号

IC卡号

IC卡原额

IC卡余额

手写无效

存

2019-09-17 Z05068 610102019 299

江苏通用机打发票  
国家税务总局  
江苏省税务局  
发票联

发票代码: 132011881210  
发票号码: 63402385

单位: 68006  
电话: 2896262  
车号: A-91080  
证号: 2019080308  
日期: 11:16  
上车: 11:29  
下车: 3.98里  
单价: 00:05.56  
里程: 16.00元  
等候: 0.00元  
金额: 0.00元  
卡号: [Redacted]  
IC卡号: [Redacted]  
IC卡原额: [Redacted]  
IC卡余额: [Redacted]

手写无效

存根

江苏通用机打发票  
国家税务总局  
江苏省税务局  
发票联

发票代码: 132011981211  
发票号码: 15667853

单位: 4001097  
电话: 2210112  
车号: A-90916  
证号: 2019080308  
日期: 10:26  
上车: 10:38  
下车: 2.98元/公里  
单价: 00:04.40  
里程: 17.00元  
等候: 0.00元  
金额: 0.00元  
卡号: [Redacted]  
IC卡号: [Redacted]  
IC卡原额: [Redacted]  
IC卡余额: [Redacted]

手写无效

存

### 河海大学记账凭证

2020年06月03日 凭证号: Z 01378

摘要	科目经济分类编号及名称	部门信息	项目信息	借方金额	贷方金额
学院吴勇 材料购置费	[500102_3021802]业务活动费用_科研费用_商品和服务支出_专用材料费_实验材料购置费	[1046]土木与交通学院	[519021912]青年人才托举工程第三册(	17,320.00	
学院吴勇 材料购置费	[10020202]银行存款_银行存款基本户_基本户存款(24513工行)				17,320.00
学院吴勇 材料购置费	[7201020202_3021802]事业支出_科研支出_非财政专项拨款支出_项目支出_商品和服务支出_专用材料费_实验材料购置费	[1046]土木与交通学院	[519021912]青年人才托举工程第三册(	17,320.00	
学院吴勇 材料购置费	[800101]资金结存_货币资金				17,320.00
				17,320.00	17,320.00
付/暂存款 日期 凭单号				财务合计	
				17,320.00	17,320.00

单位名称: 盐城市亭湖区城南镇明电气机械经营部

### 河海大学网银对公转账回单

2020-06-03 16:00:14 网银流水号: 2006030092

户名: 河海大学	收款户名: 盐城市亭湖区城南镇明电气机械经营部
账号: 4301011409001024513	收款账号: 611867889621
户行: 工行南京宁海路支行	收款账号开户行: 中国银行股份有限公司盐城卧龙支行
类型: 普通单笔转账	金额(元): 17,320.00
用途: 实验材料购置费	
普通	指令状态: 提交银行成功
不预约	银行状态: 跨行支付报文已发送
不预约	预约时间:

通宁 授权人: 严晓利 注: 本回执仅表示网上银行转账业务的记录, 不做收费收款、发货依据。

编号: 20130001  
 信息如下:  
 日期: 03202006030100  
 YB202006030246  
 日期: 2020-06-03  
 0100

录入员: 吴勇信

录入员电话: 18951712465



### 河海大学日常报销单

附件 1 张

土木与交通学院				
单位	支出内容	票据张数	金额	备注
19021912 委托举工程第三届 (2019-2019)	土木与交通学院吴勇信报实验材料购置费	1	17,320.00	
报销总金额 (大写)			壹万柒仟叁佰贰拾元整	¥17,320.00

经办人(签字): *吴勇信*      验收人(签字): *代书柳*      经办人(签字): *张向东*

签字:

虚线以下内容由财务处会计人员填写

人(签字):



式, 对公转账  
 金额为: 17,320.00元

对方单位: 盐城市亭湖区城南旭钢电气机械经营部  
 对方地区: 盐城  
 对方银行: 中国银行股份有限公司盐城毓龙支行  
 对方账号: 511867889621  
 联行号:

温馨提示: 此单报销金额以财务核定金额为准, 报销标准参照财务处相关制度规定。

0.00  
1.40  
40.00  
51.40  
01.40  
001.40

**江苏增值税普通发票**

032001900105 No 09661245

校验码 65174 07832 01890 82167 032001900105  
09661245

开票日期: 2020年06月01日

纳税人识别号: 121000004660068699  
地址: 南京市西康路1号025-83786396  
开票行及账号: 中国工商银行南京宁国路支行4301011409901024513

应税劳务、服务名称	规格型号	单位	数量	单价	金额	税率	税额
品*土压力盒		只	10	524.27184468	5242.72	3%	157.28
品*压力传感器		个	6	504.85436889	3029.13	3%	90.87
品*沉降标尺		只	10	309.80562224	3098.06	3%	101.94
品*位移百分表		只	5	407.76699029	2038.83	3%	61.17
品*塑料制品*捆结容器		个	10	310.67961105	3106.80	3%	93.20
合计					¥16815.54		¥504.46
含税合计(大写)					壹万柒仟叁佰贰拾零元零角		
备注: 盐城市亭湖区城南旭钢电气机械经营部					开票人: 刘华祥		
纳税人识别号: 32090219750622251501					销售方: 吴勇信		
地址: 盐城市万方名城悦心园1幢103-1室 13961879079					发票专用章		
开户行及账号: 中国工商银行盐城分行 511867889621					复核: 刘华祥		
名称: 吴勇信					日期: 2020年06月01日		
账号: 22050205					115 吴勇信		
账号: 220502355050261115					115 南京瑞瑞广告传媒有限公司		
账号: 22050205					115		
合计					6,001.40		6,001.40
合计							

**河海大学记账凭证**

2020年06月03日 Z 01381

凭证日期	凭证编号	科目名称	摘要	借方金额	贷方金额
2020年06月03日	[500102_3023906]业务活动费用_科研费用_商品和服务支出_其他交通费_市内交通费	[1046]土木与交通学院	[518000712]中国岩石力学与工程学会青年	36.00	
	[10020202]银行存款_银行存款基本户_基本户存款(24513工行)				36.00
	[7201020202_3023906]事业支出_科研支出_非财政专项拨款支出_项目支出_商品和服务支出_其他交通费_市内交通费	[1046]土木与交通学院	[518000712]中国岩石力学与工程学会青年	36.00	
	[800101]资金结存_货币资金				36.00
付/暂存款				36.00	36.00
财务合计				36.00	36.00
预算合计				36.00	36.00
经办人: 吴勇信					
复核: [吴勇信]					
出纳: [吴勇信]					
收款人:					

1046/土木  
与交通学院  
519021912/青年人才托举工程第  
三期 (2019-2019年度)

凭证日期	凭证编号	科目编号	科目名称	摘要
------	------	------	------	----

河海大学电子支付业务委托书

河海大学电子支付业务委托书

2020年06月03日 凭证编号: 0201381 2

日期: 2020年06月03日 凭证编号: 0201381 2

付款单位: 河海大学 工行南京宁海路支行  
账号: 4301011409001024513  
户名: 吴勇信  
账号: 6217234301000958227

收款单位: 河海大学 工行南京宁海路支行  
账号: 4301011409001024513  
户名: 吴勇信  
账号: 6217234301000958227

跨行 <input type="checkbox"/>		同城 <input checked="" type="checkbox"/>										
亿	千	百	十	万	千	百	十	元	角	分		
								¥	3	6	0	0

跨行 <input type="checkbox"/>		同城 <input checked="" type="checkbox"/>										
亿	千	百	十	万	千	百	十	元	角	分		
								¥	3	6	0	0

用途: 土木与交通学院吴勇信报市内交通费  
经办人: 联系电话:

用途: 土木与交通学院吴勇信报市内交通费  
出地: 吴蝶 经办人: 联系电话:

65.00

20130001

录入员: 吴勇信

录入员电话: 18951712465

息如下:

03202006030033

202006030084

2020-06-03

33



### 河海大学日常报销单

附件 1 张

单位	土木与交通学院			
经费号	支出内容	票据张数	金额	备注
X00712	土木与交通学院吴勇信报市内交通费	1	36.00	
总金额(大写)	叁拾陆元整		¥36.00	

验收人(签字): 吴勇信

验收人(签字):

代登柳

经办人(签字):

张后乐

附:

虚线以下内容由财务处会计人员填写

签字):



网银对私(校内)

金额为: 36.00元

姓名: 吴勇信 卡类型: 工资卡号(6217XXXXXXXXXXXX27)  
工号: 20130001

温馨提示: 此单报销金额以财务核定金额为准, 报销标准参照财务处相关制度规定。

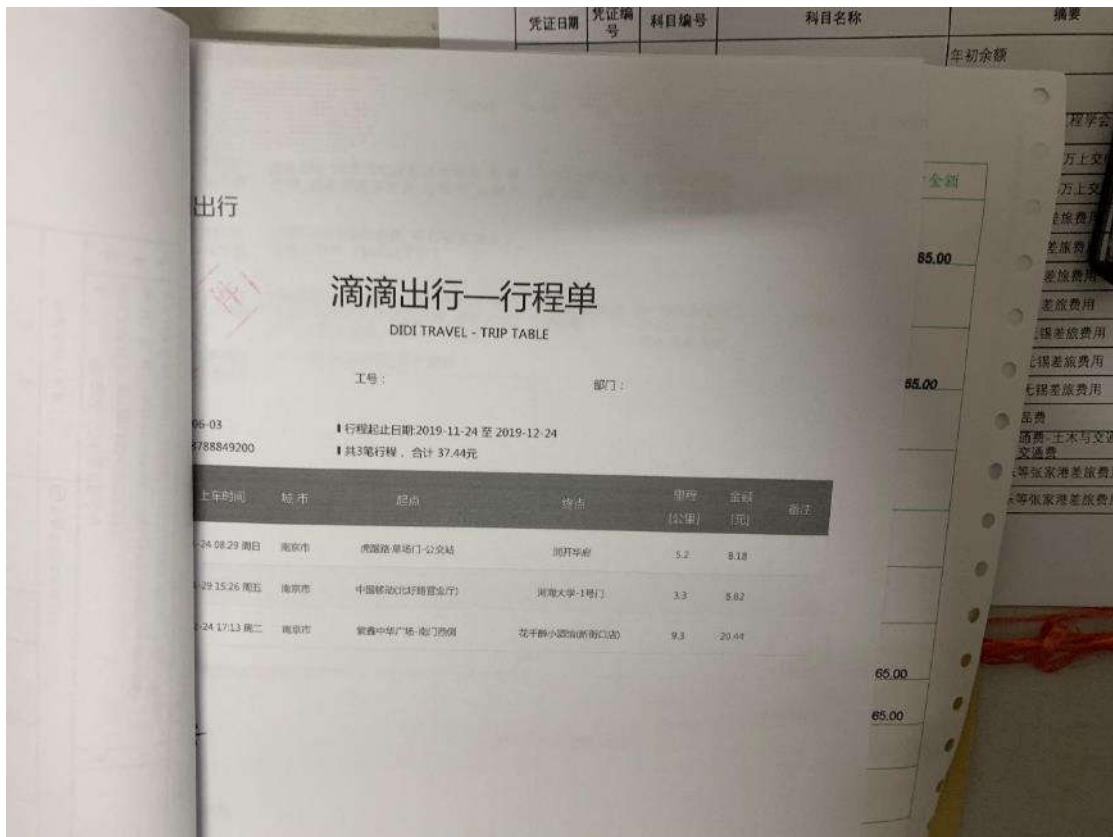
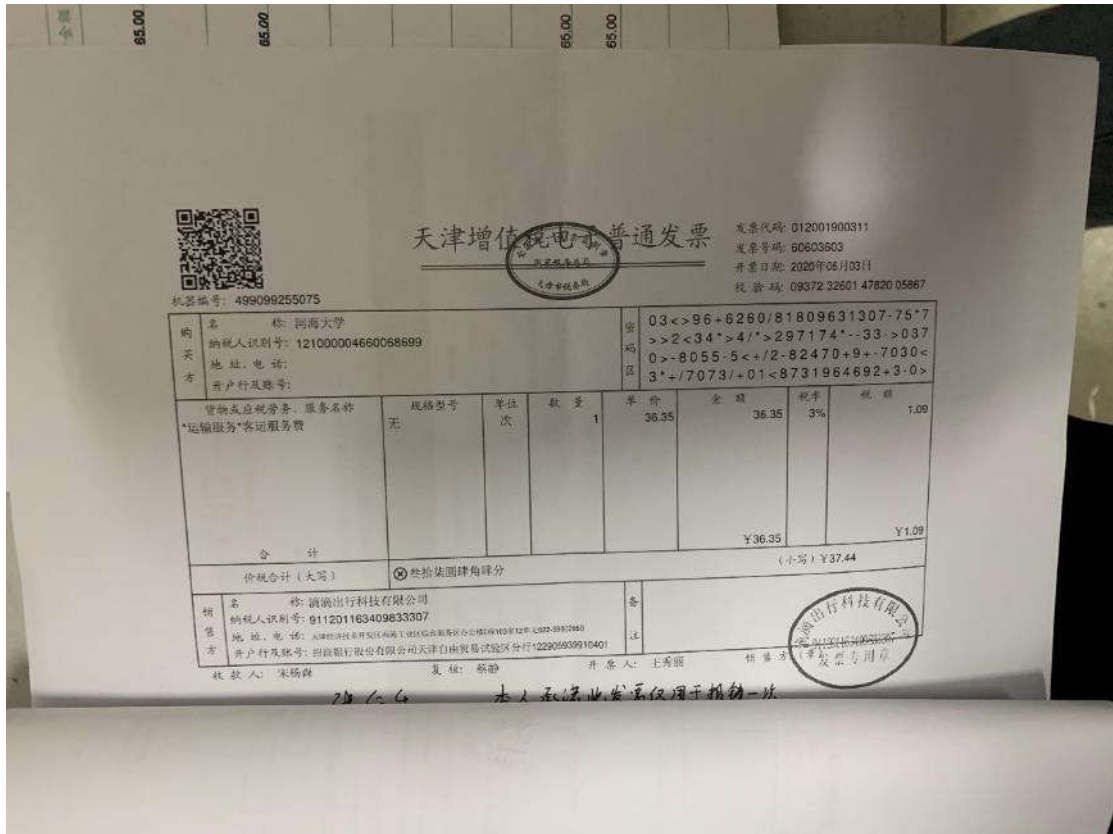

账单详情



天惠泓图文

-993.00

交易成功

余额宝

49积分

利息

2020-06-04 09:56

订单号 202006040200048727140350579

商户订单号 商家可控的订单或商家交易



商户订单号

账单分类

其他

账单备注

地址

账单任务记录

张永东

张永东

余额	16.00
利息	16.00
积分	16.00
其他	16.00
合计	16.00

学电子支付业务委托书

日期: 2020年06月05日

凭证编号: 0202247 2

工行南京宁海路支行

工行南京宁海路支行

4301011409001024513

4301011409001024513

吴勇信

吴勇信

6217234301000958227

6217234301000958227

收款单位										
跨行 <input type="checkbox"/> 同城 <input checked="" type="checkbox"/>										
亿	千	百	十	万	千	百	十	元	角	分
				Y	3	9	7	5	8	4

用途: 土木与交通学院吴勇信报印刷费

经办人:

联系电话:

付款单位

收款单位

汇款金额

用途

出纳: 吴蝶

经办人:

联系电话:

江苏通



打

发

票

发票代码 132012080230  
发票号码 00428486  
机打号码 00428486

行业分类: 商业

2020-06-04

收货人: 河海大学  
地址: 南京市西康路1号

付款方识别号: 121000004660068699  
付款方电话: 025-83786675

规格/型号  
单位  
张  
张  
本

数量	单价	金额
2420.00	0.1500	363.00
350.00	1.0000	350.00
56	5.0000	280.00



金额: ¥993.00

名称: 南京市玄武区天墨浩图文设计中心  
银行名称: 中国工商银行南京宁海路支行  
金额大写: 玖佰玖拾叁元整  
收款方识别号: 92320102MA10X2KF89  
收款方银行账号: 4301011409100409394  
收款方地址: 南京市玄武区珠江路688号3032室

电话: 13770774798  
1320155889650815346335087

开票人: 王建霞  
查验网址: <https://etax.jiangsu.chinatax.gov.cn>

张红

第一联 发票联 (购买单位付款凭证)

(手开无效)

目金额合计限壹万元(含), 万元以上无效

# 江苏通用机打发票



2019-10-24

行业分类: 商业

发票代码 132011980230

发票号码 00975561

机打号码 00975561

开票单位名称: 河海大学  
开票地址: 南京市西康路1号

付款方识别号: 121000094660068699  
付款方电话: 025-83786675

项目	规格/型号	单位	数量	单价	金额
		张	2456.00	0.1500	368.40
		张	450.00	1.0000	450.00
		本	30	6.0000	180.00

开票金额: ¥998.40  
开票方名称: 南京市玄武区谱雪图文制作中心  
开票方银行名称: 中国工商银行南京汉口路支行  
开票方电话: 18068825460  
开票号码: 1320197912181195367188110



金额大写: 玖百玖拾捌元肆角  
收款方识别号: 92320102MA1T6EN7XW  
收款方银行账号: 6212264301003389143  
收款方地址: 南京市玄武区新街口街道珠江路323-353号501室

开票人: 王建霞  
查验网址: <https://etax.jiangsu.chinatax.gov.cn>

*张红宇*

开具金额合计限壹万元(含), 万元以上无效

第一联 发票联 (购买单位付款凭证) (手开无效)

16.00  
18.00

*张红宇*



合跨办公用品  
-997.00  
交易成功

开票方式: 全额  
开票时间: 2020-04-29 10:01  
开票号码: 2020042922001497271403900881  
开票地址: 商家可扫码退款或查询交易

开票分类  
开票和备注  
交易往来记录

开票详情

# 明细

内容	数量	金额
打印	3100 x 0.15	465
彩打	260 x 1	260
胶装	45 x 6	270
		合计: 995元



张信

张信

主任(张信)

20130001  
 账号: 330006040118  
 户名: 330006040354  
 开户行: 330006-04

承人员: 吴勇信

承人员电话: 18951712465

## 河海大学日报报单



附件: 4张

单位	支出内容	张数	金额	备注
土木与交通学院	土木与交通学院吴勇信报印刷费	4	3975.84	(菜)
合计			¥ 3,975.84	

报单总金额(大写)

叁仟玖佰柒拾伍元捌角肆分

经办人(签字): 张信

代报人(签字): 张信

虚线以下内容由财务处会计人员填写



支付方式: 网银转账 (40%)  
 银行卡号: 6217XXXXXXXXXXXXX27  
 姓名: 吴勇信 卡类型: 工资卡号(6217XXXXXXXXXXXXX27)  
 工号: 20130001  
 联系电话: 3975.84元  
 温馨提示: 此单报销金额以财务核定金额为准, 报销前请参照财务处相关制度规定。



江苏通



发票

发票代码 132012080230  
发票号码 00416083  
机打号码 00416083

行业分类: 商业

200-04-29

东南大学  
百胜路一号

第一联 发票联 (购货单位付款凭证)

(手开无效)

付款方识别号: 121000004660068699  
付款方电话:

规格/型号	单位	数量	单价	金额
	张	1994.00	0.5000	997.00

打印

1997.00



收款人: 卢文圣  
开票人: 卢文圣  
收款方识别号: 92320102MA1T6ENW45  
收款方银行账号: 6212264301016261800  
收款方地址: 南京市玄武区新街口街道珠江路342号501室  
收款方电话: 18068824419  
收款方网址: https://etax.jiangsu.chinatax.gov.cn

开票人: 卢文圣  
收款人: 卢文圣  
收款方地址: 南京市玄武区新街口街道珠江路342号501室  
收款方电话: 18068824419  
收款方网址: https://etax.jiangsu.chinatax.gov.cn

张

开具金额合计壹万元(含), 万元以上无效

### 河海大学记账凭证

2020 年 06 月 05 日

Z 02247

科目经济分类编号及名称	部门信息	项目信息	借方金额	贷方金额
[500102_3020201]业务活动费用_科研费用_商品和服务支出_印刷费_印刷费	[1046]土木与交通学院	[519021912]青年人才托举工程第三层	3,975.84	
[10020202]银行存款_银行存款基本户_基本户存款(24513工行)				3,975.84
[7201020202_3020201]事业支出_科研支出_非财政专项拨款支出_项目支出_商品和服务支出_印刷费_印刷费	[1046]土木与交通学院	[519021912]青年人才托举工程第三层	3,975.84	
[800101]资金结存_货币资金				3,975.84
			3,975.84	3,975.84
			3,975.84	3,975.84

附件/暂存状态: \_\_\_\_\_ 日期: \_\_\_\_\_ 凭证号: \_\_\_\_\_

摘要: \_\_\_\_\_ 费用信: \_\_\_\_\_

### 未使用公务卡说明

地点: 南京	姓名: 吴勇信
报销金额: 3975.84	
未使用公务卡原因: 当时没时间去打印店打印, 用支付宝转账, 未使用公务卡。	
项目负责人签字: 吴勇信	单位领导签字: _____



活期零存

-995.00

交易成功

交易方式 > 余额宝 >  
 订单名称 > 49积分 >  
 商品名称 > 商品 >  
 订单时间 > 2019-10-10 08:51 >  
 订单号 > 2019101022001497271403491290 >  
 商户订单号 > 商家可扫码退款或普通交易 >



30010000000000000000

账单分类 > 银行卡类 >  
 账单备注 > 添加 >  
 查看往来记录 >

张名华

江苏通用手工发票



发票代码 132011970130  
发票号码 00223453  
2019年10月10日

11100004660068699

项 目	单 位	金 额			备 注
		百	十元	角分	
191212		99	50		



1912121212

开票人: [Signature]

[Signature]

第二联 发票联

jiangsu.chinatax.gov.cn